



Union européenne



RÉGION  
Nouvelle-  
Aquitaine

L'EUROPE EN RÉGION



# Volet Territorial Des Fonds Européens

ZOOM SUR LES 54 GAL  
NÉO-AQUITAINS

FEADER / FEDER-FSE+ / FEAMPA



[europe-en-nouvelle-aquitaine.eu](http://europe-en-nouvelle-aquitaine.eu)

Septembre 2024

La Nouvelle-Aquitaine et l'Europe agissent ensemble pour votre territoire

# ÉDITO

**“ S'appuyer sur les capacités d'innovation et les ressources locales est non seulement une volonté politique forte de la Région mais aussi, un état d'esprit nécessaire à un développement territorial équilibré. ”**

Si la Région assure la gestion du dispositif et le volet administratif, ce sont bien les acteurs du territoire qui sont les plus à même d'identifier les projets correspondant à leurs besoins.

Cette philosophie assumée répond d'ailleurs au **souhait de l'Union européenne d'impliquer davantage les acteurs locaux**, publics comme privés.

Il convient de rappeler que le **volet territorial de la Nouvelle-Aquitaine n'a aucun équivalent au niveau national**. Soyons donc fiers de mobiliser près de **193 M€ de crédits européens**, dans une **logique innovante d'inter-fonds** (124 M€ au titre de **l'axe 5 du FEDER-FSE+**, 65 M€ au titre de **LEADER** et 4 M€ au titre du volet économique bleue durable du **FEAMPA**). Soyons fiers de nos 54 GAL, symboles d'une **solide couverture territoriale** et gages de succès dans la mise en œuvre des fonds européens.

Gardons enfin en tête qu'un tel dispositif assure une **réelle autonomie d'action aux territoires**. Ces derniers sont libres, en fonction de l'enveloppe accordée, de définir leurs **propres stratégies locales de développement**. Surtout, leurs **champs d'actions s'avèrent très larges** puisqu'ils sont susceptibles de recouvrir des thématiques aussi diverses que l'accès aux services, la transition écologique, l'agriculture, le soutien aux dynamiques d'innovation... La liste, évidemment non exhaustive, conforte une nouvelle fois notre pari : **une délégation aux territoires pour l'efficacité, pour la résilience, pour la confiance**.

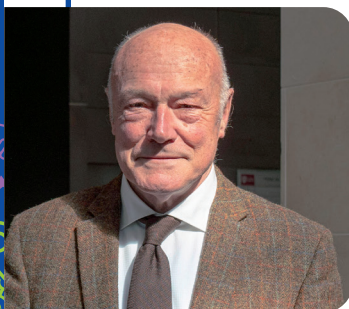

**Alain ROUSSET**

Président du Conseil régional de Nouvelle-Aquitaine



**Isabelle BOUDINEAU**

Élue déléguée à l'Europe et aux coopérations européennes de Nouvelle-Aquitaine

# ■ Une enveloppe de fonds européens déléguée aux territoires : le Volet Territorial

La Commission Européenne délègue la gestion de certains programmes, relevant des différentes politiques européennes, aux Etats membres qui peuvent ensuite en confier la mise en œuvre aux acteurs locaux.

La Région Nouvelle-Aquitaine a décidé de confier aux territoires une enveloppe de **193 millions d'euros** de crédits européens provenant de trois fonds : le **FEADER**, le **FEDER-FSE+** et le **FEAMPA**.

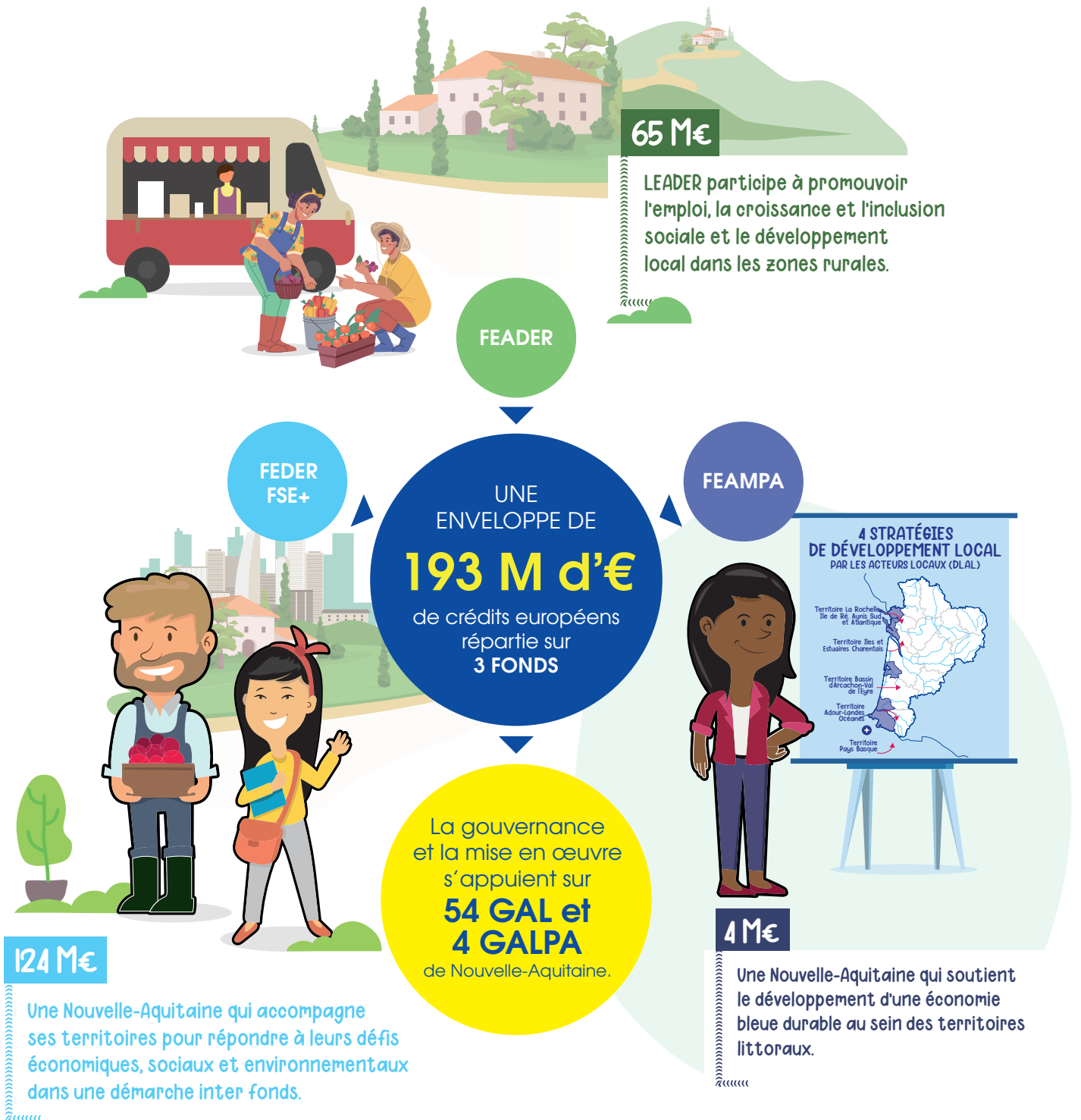

# Fonds Européens

## EUROPE

### Gestion partagée allouée à la France

(État, régions et organismes intermédiaires)

Politique migrations et affaires intérieures

FSI  
FAMI  
IGVF

Politique de cohésion économique, sociale et territoriale

FEDER  
INTERREG

FEDER  
FSE+ / FTJ

Politique de développement rural

FEADER

Politique commune de la pêche

FEAMPA

DÉLÉGATION DE L'ÉTAT AUX RÉGIONS

## RÉGION NOUVELLE-AQUITAINE

Autorité de gestion

FEDER  
FSE+  
875 M d'€

FEADER  
423 M d'€

FEAMPA  
34 M d'€

DÉLÉGATION AUX TERRITOIRES

## TERRITOIRES

Volet territorial des fonds européens

FEDER  
AXE 5  
124 M d'euros

LEADER  
65 M d'euros

DLAL  
FEAMPA  
4 M d'euros

INSTANCE DE SÉLECTION : GAL

INSTANCE DE SÉLECTION : GALPA

Les territoires définissent leur stratégie et sélectionnent leurs projets.



INSTANCE CONSULTATIVE DES PARTENAIRES ET PRÉSIDENT DE RÉGION

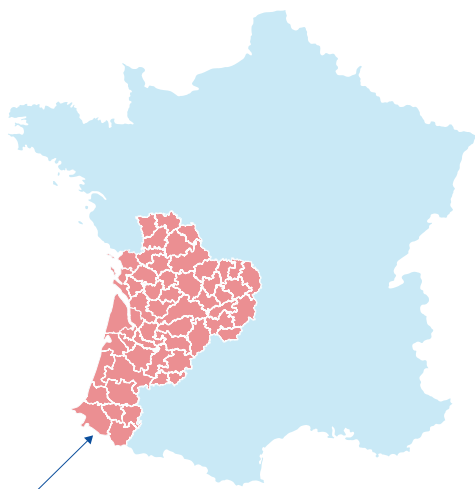

54 GAL  
ET 4 GALPA

## ■ Une démarche concertée et ascendante

Avec l'appui de ses acteurs publics et privés, chaque territoire a élaboré un diagnostic partagé pour identifier des besoins, des enjeux et des priorités de développement susceptibles d'être soutenus par les fonds européens. L'ensemble aboutit à la définition d'un plan d'action, décliné en fiches actions, inscrit dans une convention qui lie la Région Nouvelle-Aquitaine au territoire, pour la période 21/27.

La définition de la stratégie de chaque territoire a largement mobilisé les acteurs locaux, publics et privés, et s'inscrit en cohérence avec les démarches territoriales existantes. Ainsi, chaque territoire pilote et met en œuvre son propre programme européen couvrant divers domaines d'action identifiés par les acteurs locaux.



### 4 THÉMATIQUES TRANSVERSALES

TRANSITION ÉCOLOGIQUE



TRANSITION ÉNERGÉTIQUE



LUTTE CONTRE LES DISCRIMINATIONS / ÉGALITÉ



NUMÉRIQUE TIC



### 4 GALPA

ÉCONOMIE BLEUE DURABLE



## ■ Le Groupe d'Action Locale : un copilotage public-privé de la stratégie locale de développement

Le Groupe d'Action Locale (GAL) est l'**organe de décision et de pilotage de la stratégie**. Il est composé de représentants des intérêts socioéconomiques publics et privés locaux qui garantissent un équilibre dans la prise de décision.

Il anime le territoire, accompagne les porteurs de projets, sélectionne et communique sur les projets.

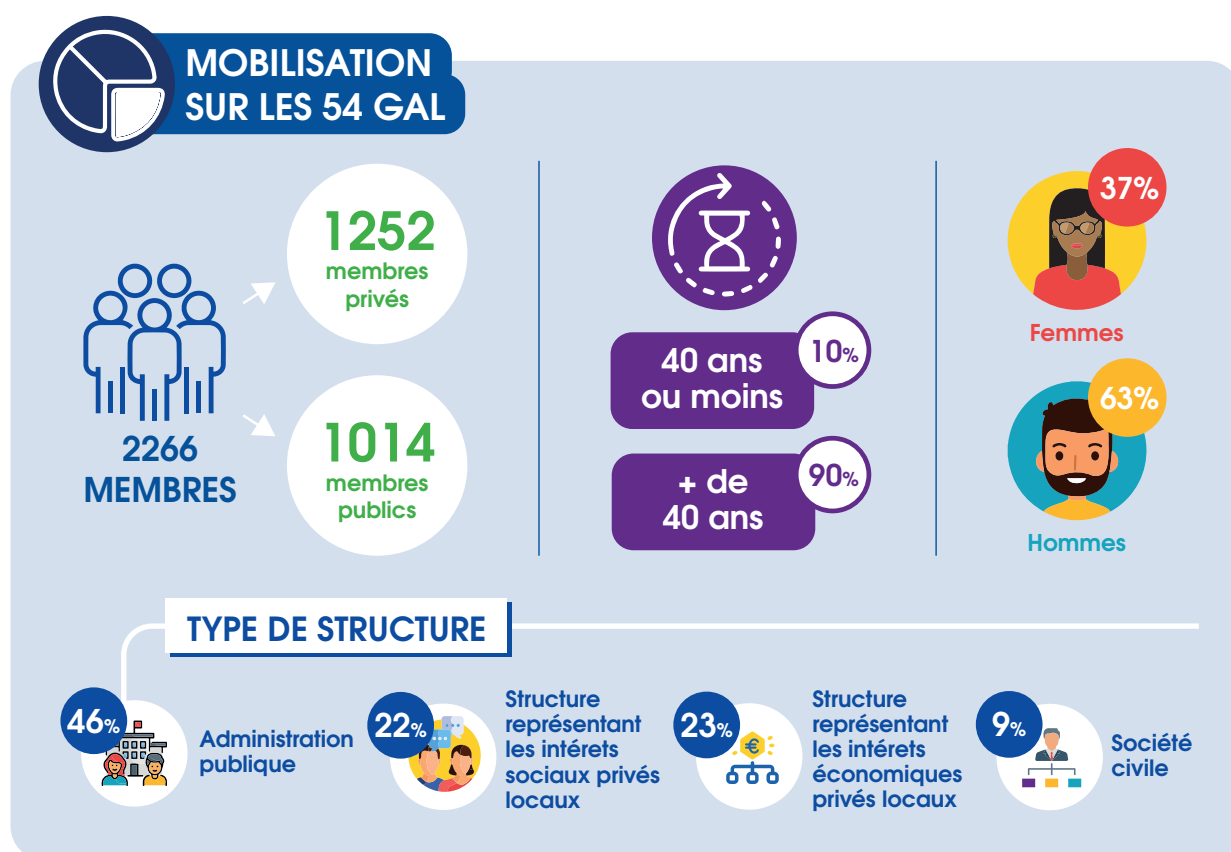

Une structure porteuse est désignée pour assurer le portage technique, administratif et financier de l'activité du GAL.

Le GAL est responsable de l'animation de la stratégie de développement local. Les équipes techniques informent et accompagnent les porteurs de projet sur les possibilités de financement par le volet territorial ou par d'autres dispositifs, offrant un soutien continu tout au long du projet en lien avec la Région.

Le GAL sélectionne les projets qu'il souhaite soutenir selon sa stratégie. La Région, en tant qu'Autorité de Gestion ou Autorité de Gestion déléguée, s'assure de la régularité du processus de décision du GAL et de l'instruction de la demande subvention et de paiement, au regard de la réglementation européenne et française pour sécuriser les fonds européens attribués (transparence, conflits d'intérêts, commande publique, ...).

# La vie d'un projet\*

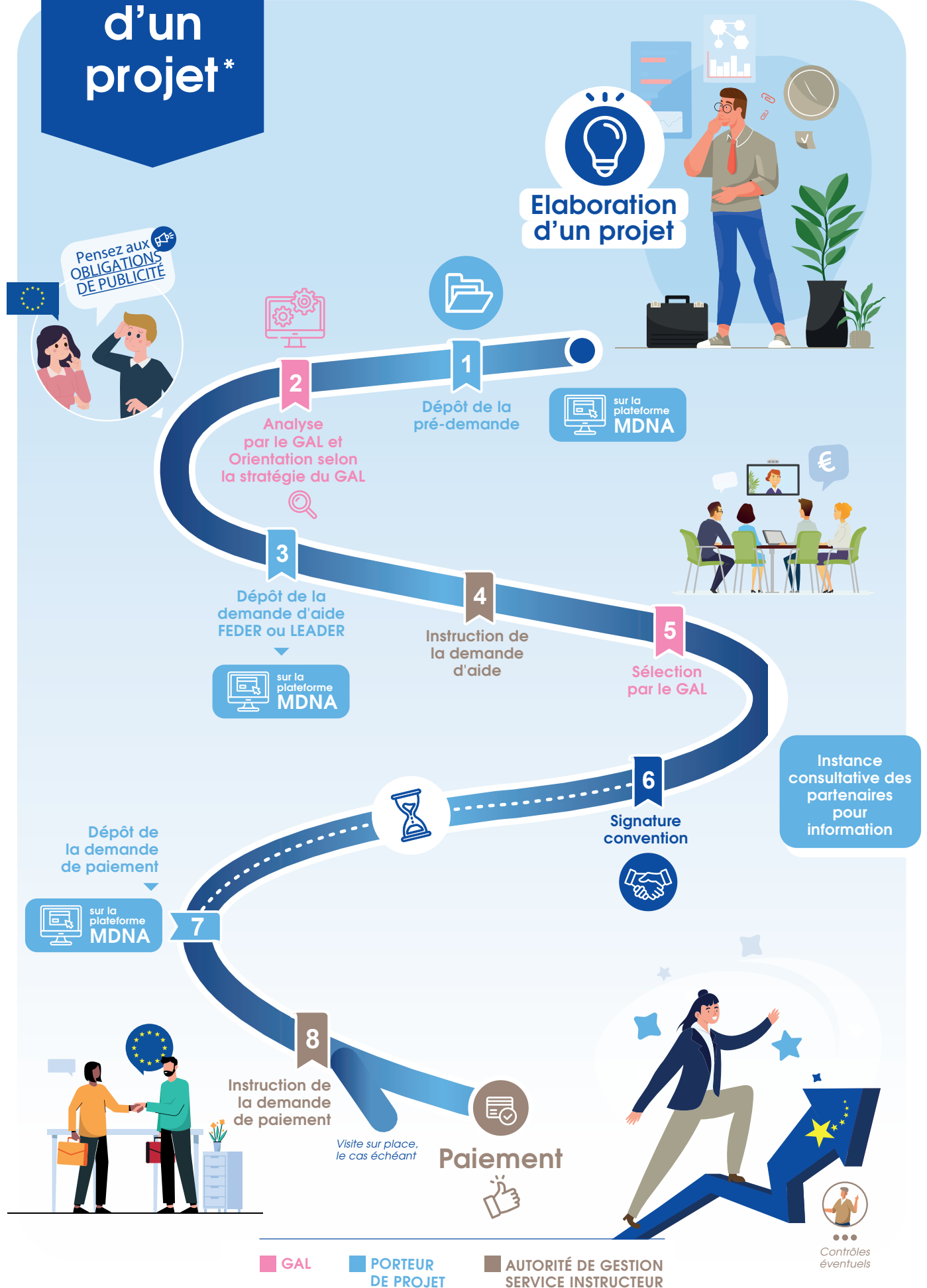

\*Circuit différent pour le FEAMPA

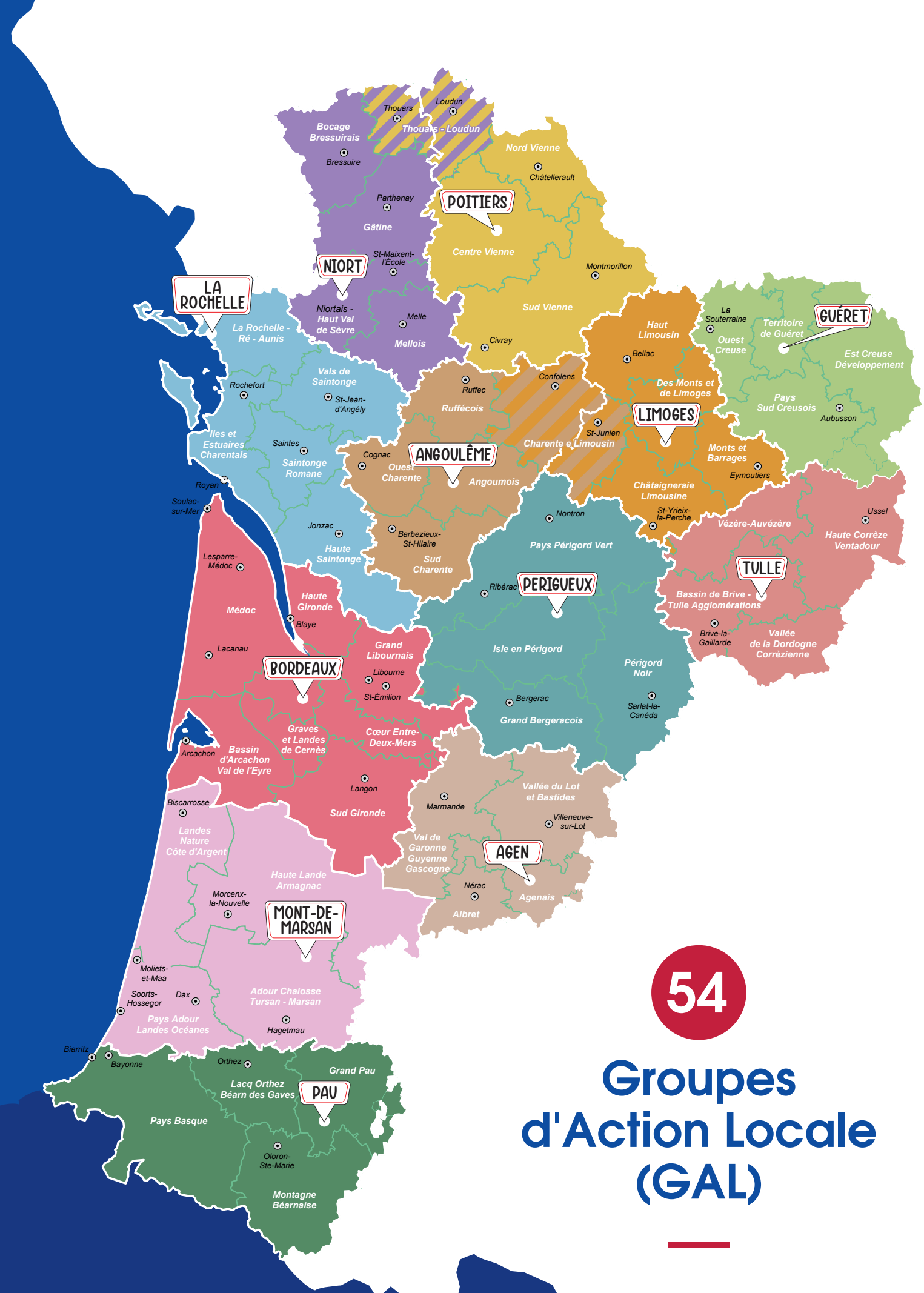

54

# Groupes d'Action Locale (GAL)

## 16 CHARENTE

- GAL de l'Angoumois - P 10
- GAL Ouest Charente - P 12
- GAL Ruffécois - P 14
- GAL Sud Charente - P 16
- 🚫 GAL Charente e Limousin - P 18

## 17 CHARENTE-MARITIME

- GAL Haute Saintonge - P 20
- GAL Iles et Estuaires Charentais - P 22
- GAL La Rochelle-Ré-Aunis - P 24
- GAL Saintonge Romane - P 26
- GAL Vals de Saintonge - P 28

## 19 CORRÈZE

- GAL Bassin de Brive et Tulle Agglomérations - P 30
- GAL Haute Corrèze Ventadour - P 32
- GAL Vallée de la Dordogne Corrézienne - P 34
- GAL Vézère-Auvézère - P 36

## 23 CREUSE

- GAL Est Creuse Développement - P 38
- GAL Ouest Creuse - P 40
- GAL Pays Sud Creusois - P 42
- GAL Territoire de Guéret - P 44

## 24 DORDOGNE

- GAL Grand Bergeracois - P 46
- GAL Isle en Périgord - P 48
- GAL Périgord Noir - P 50
- GAL Périgord Vert - P 52

## 33 GIRONDE

- GAL Bassin d'Arcachon Val de l'Eyre - P 54
- GAL Métropole Bordeaux Métropole - P 56
- GAL Cœur Entre-deux-Mers - P 58
- GAL Grand Libournais - P 60
- GAL Graves et Landes de Cernès - P 62
- GAL Haute Gironde - P 64
- GAL Médoc - P 66
- GAL Sud Gironde - P 68

## 40 LANDES

- GAL Adour Chalosse Tursan - Marsan Agglomération - P 70
- GAL Haute Lande Armagnac - P 72
- GAL Landes Nature Côte d'Argent - P 74
- GAL Pays Adour Landes Océanes - P 76

## 47 LOT-ET-GARONNE

- GAL Agenais - P 78
- GAL Albret - P 80
- GAL Val de Garonne Guyenne Gascogne - P 82
- GAL Vallée du Lot et Bastides - P 84

## 64 PYRÉNÉES-ATLANTIQUES

- GAL Grand Pau - P 86
- GAL Lacq Orthez Béarn des Gaves - P 88
- GAL Montagne béarnaise - P 90
- GAL Pays Basque - P 92

## 79 DEUX-SÈVRES

- GAL Bocage Bressuirais - P 94
- GAL Gâtine - P 96
- GAL Mellois - P 98
- GAL Niortais - Haut Val de Sèvre - P 100
- 🚫 GAL Thouarsais - Loudunais - P 102

## 86 VIENNE

- GAL Centre Vienne - P 104
- GAL Grand Châtelleraut - P 106
- GAL Sud Vienne - P 108
- 🚫 GAL Thouarsais - Loudunais - P 110

## 87 HAUTE-VIENNE

- 🚫 GAL Charente e Limousin - P 18
- GAL Châtaigneraie Limousine - P 110
- GAL des Monts et Limoges - P 112
- GAL du Pays Haut Limousin - P 114
- GAL Monts et Barrages - P 116

## GALPA

- GALPA Iles et Estuaires Charentais - P 118
- GALPA Bassin d'Arcachon Val de l'Eyre - P 118
- GALPA La Rochelle-Ré-Aunis - P 119
- GALPA Pays Basque - P 119

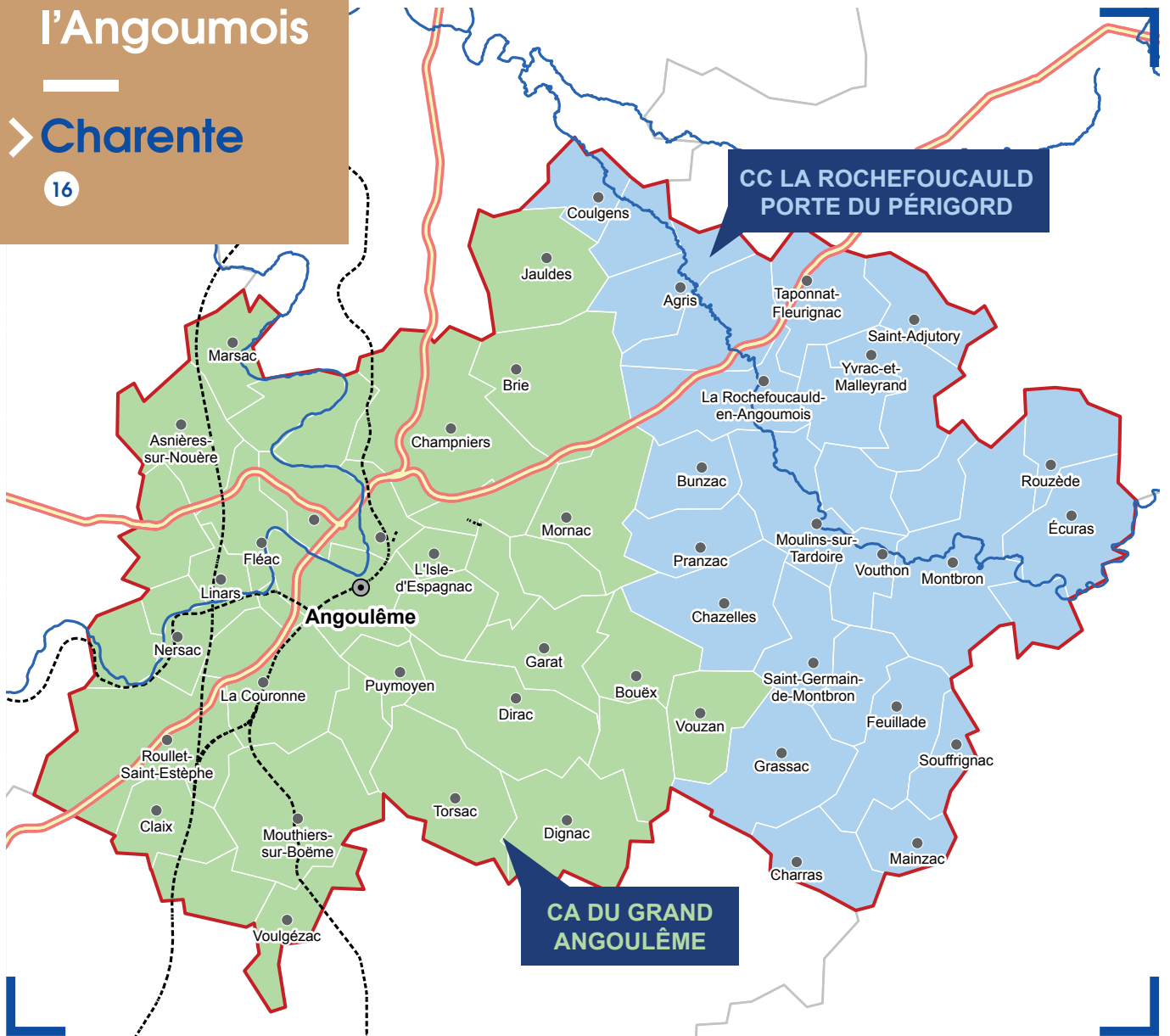

## 1. Fiche d'identité

<https://www.grandangouleme.fr>

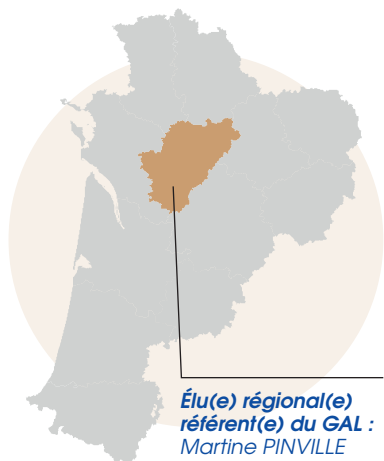

**POPULATION**  
164 024 hab



**SURFACE**  
1 111,90 km<sup>2</sup>



**NOMBRE  
EPCI**  
2



**NOMBRE DE  
COMMUNES**  
65

- ✓ **PRÉSIDENT(E) DU GAL :**  
Gérard ROY
- ✓ **NOM DE LA STRUCTURE  
PORTEUSE :**  
Communauté d'Agglomération  
du Grand Angoulême
- ✓ **PRÉSIDENT(E) DE LA  
STRUCTURE PORTEUSE :**  
Xavier BONNEFONT

## 2. Équipe technique

> Isabelle RENAUDET  
> Sandrine FAUCON  
> Nathalie BOUFFARD

TÉLÉPHONE :  
05 45 63 15 16

ADRESSE MAIL :  
[i.renaudet@rochefoucauld-perigord.fr](mailto:i.renaudet@rochefoucauld-perigord.fr)  
[s.faucon@grandangouleme.fr](mailto:s.faucon@grandangouleme.fr)  
[n.bouffard@grandangouleme.fr](mailto:n.bouffard@grandangouleme.fr)

ADRESSE GAL :  
25 Boulevard Besson Bey  
16023 ANGOULEME CEDEX

## 3. Stratégie locale de développement

FEDER  
MONTANT TOTAL :  
2 941 246 €

LEADER  
MONTANT TOTAL :  
1 259 100 €

**Objectif 1 : Contribuer à l'émergence d'un modèle de développement économique et territorial responsable, diversifié et solidaire**

- Encourager la création, le maintien et le développement des entreprises, tout en veillant à la durabilité et à la soutenabilité de leurs activités > [Développement économique](#) / [Transition écologique](#)
- Conforter et développer l'attractivité touristique et culturelle du territoire > [Culture](#) / [Patrimoine](#) / [Tourisme](#)

**Objectif 2 : Renforcer les solidarités territoriales pour créer un équilibre durable entre les populations et les différentes composantes du territoire de projet**

- Conforter les fonctions des petites centralités > [Accueil](#) / [Services à la population](#) / [Logement](#) / [Habitat](#) / [Urbanisme rural](#) / [Mobilité](#)
- Renforcer l'accessibilité des services à la population > [Accueil](#) / [Services à la population](#)

**Objectif 3 : Confronter et amplifier les contributions du territoire de projet aux efforts de transitions**

- Découvrir la Forêt à visée récréative et anticiper les aléas climatiques > [Bois](#) / [Forêt](#) / [Transition écologique](#)
- Développer l'accès de la population à des services promouvant une alimentation locale, saine, durable et inclusive > [Agriculture](#) / [Circuit court alimentaire](#)

**Objectif 4 : Animation, gestion et évaluation du programme**

- Animation gestion et évaluation du programme > [Animation](#)

**Objectif 5 : Coopération interterritoriale et transnationale**

- Coopération interterritoriale et transnationale > [Coopération](#)

## 4. Gouvernance

LES MEMBRES  
DU GAL

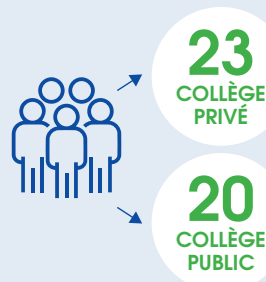

40 ans ou moins -  
+ de 40 ans } 43

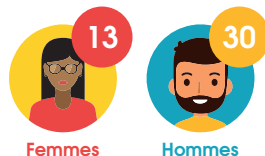

TYPE DE STRUCTURE



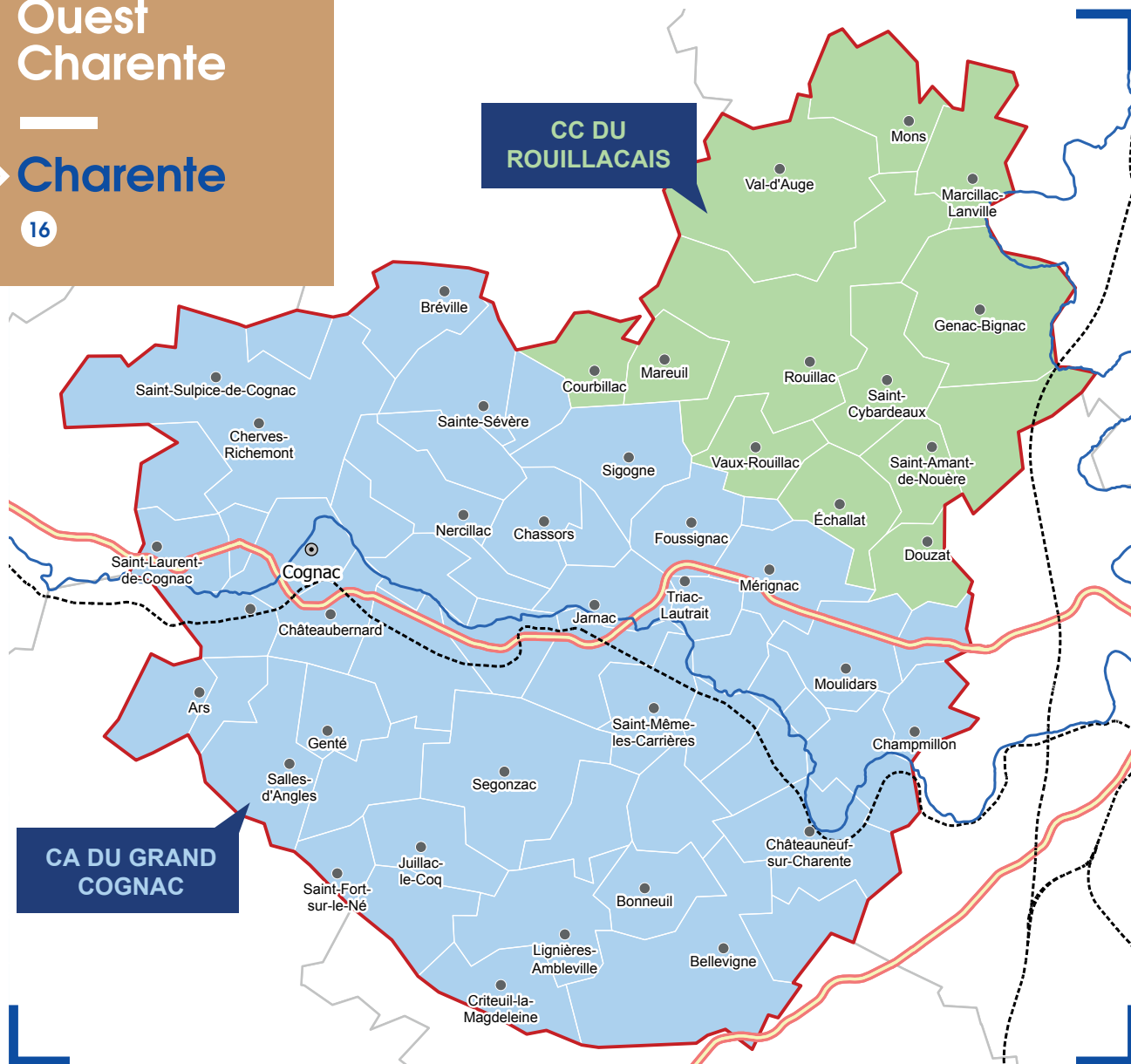

## 1. Fiche d'identité

<https://www.petrouestcharentecognac.fr>

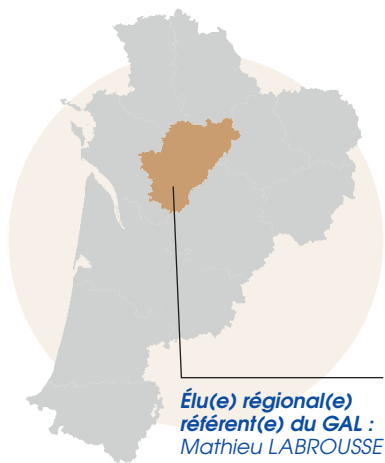

**POPULATION**  
78 793 hab



**SURFACE**  
1 042,08 km<sup>2</sup>



**NOMBRE  
EPCI**  
2



**NOMBRE DE  
COMMUNES**  
67

- ✓ **PRÉSIDENT(E) DU GAL :**  
Séverine CAILLE
- ✓ **NOM DE LA STRUCTURE  
PORTEUSE :**  
PETR Ouest Charente  
Pays du Cognac
- ✓ **PRÉSIDENT(E) DE LA  
STRUCTURE PORTEUSE :**  
Séverine CAILLE

## 2. Équipe technique

> Josselin PATRON

TÉLÉPHONE :  
06 48 53 03 25

ADRESSE MAIL :  
leader.ouestcharente@gmail.com

ADRESSE GAL :  
1 rue du port - 16200 JARNAC

## 3. Stratégie locale de développement

FEDER  
MONTANT TOTAL :  
1 770 655 €

LEADER  
MONTANT TOTAL :  
1 217 256 €

### Objectif 1 : Accompagner et anticiper les transitions

- Préserver les ressources, la biodiversité et valoriser les sites naturels pour renforcer l'attractivité du territoire > [Transition écologique](#) / [Culture](#) / [Patrimoine](#)
- Favoriser les synergies locales, encourager et accompagner les filières émergentes du territoire, notamment les circuits courts alimentaires > [Agriculture](#) / [circuit court alimentaire](#)

### Objectif 2 : Bien vivre et travailler en Pays du Cognac

- Un urbanisme adapté au changement climatique > [Logement](#) / [Habitat](#) / [Urbanisme rural](#) / [Mobilité](#)
- Améliorer l'accès aux services de proximité, l'accueil des nouveaux habitants et favoriser l'entrepreneuriat en milieu rural > [Accueil](#) / [Services à la population](#) / [Culture](#) / [Patrimoine](#) / [Transition écologique](#)

### Objectif 3 : Structurer l'offre touristique et faire de la culture et du patrimoine un levier de développement

- Structurer et scénariser une offre slow tourisme et patrimoniale attractive > [Tourisme](#) / [Culture](#) / [Patrimoine](#)
- Investir et développer l'offre des sites majeurs du territoire > [Tourisme](#) / [Culture](#) / [Patrimoine](#) / [Sports](#) / [Loisirs](#)

### Objectif 4 : Susciter et accompagner des projets de coopération

- Coopération > [Coopération](#)

### Objectif 5 : Animer et mettre en œuvre le DLAL

- Animation/Gestion > [Animation](#)

## 4. Gouvernance

### LES MEMBRES DU GAL



38  
COLLÈGE  
PRIVÉ

22  
COLLÈGE  
PUBLIC



40 ans  
ou moins } 9  
+ de 40 ans } 51

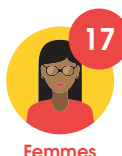

Femmes



Hommes

### TYPE DE STRUCTURE

28



Administration  
publique

12



Structure  
représentant  
les intérêts  
sociaux privés  
locaux

20



Structure  
représentant  
les intérêts  
économiques  
privés locaux

-



Société  
civile

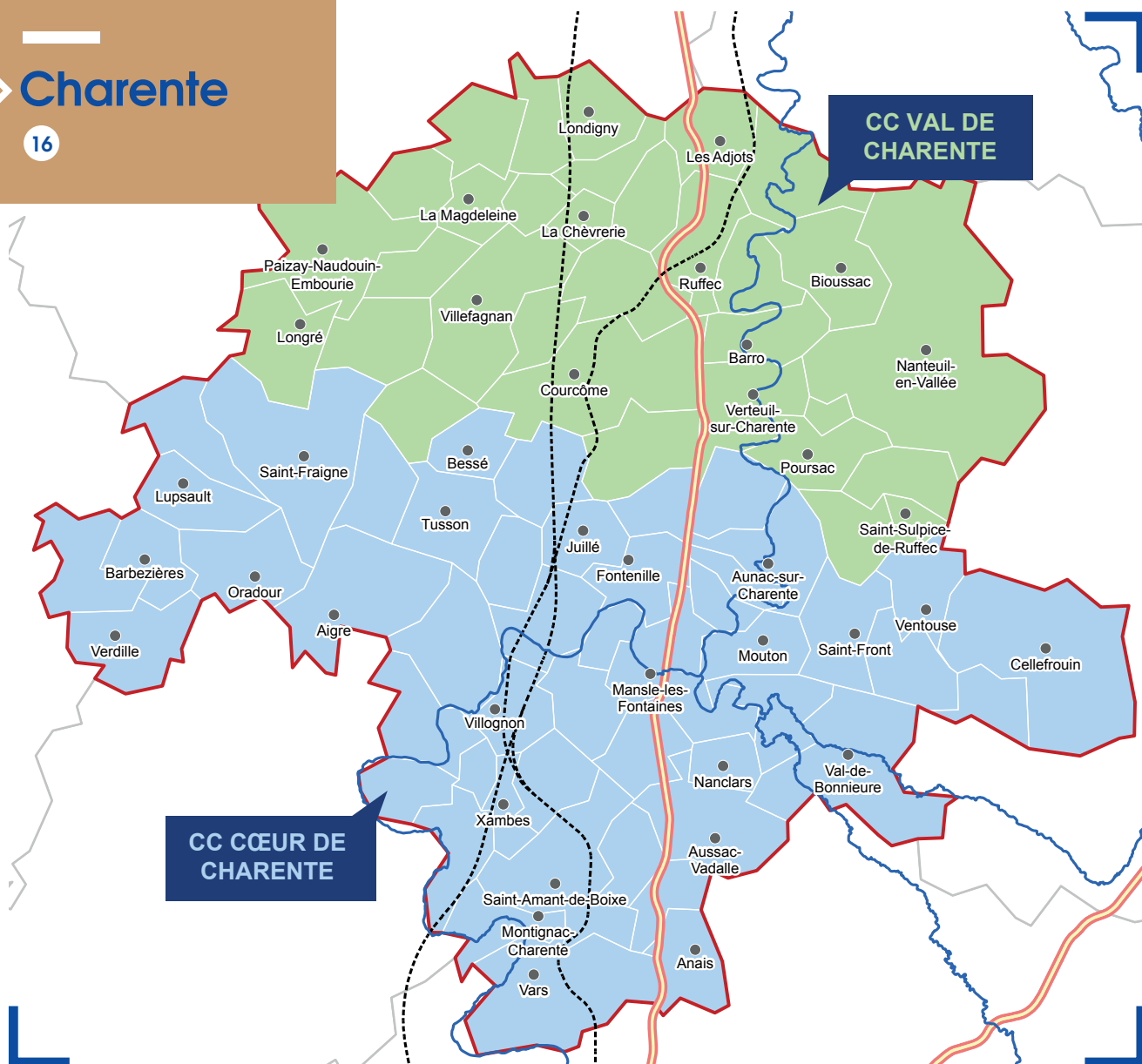

## 1. Fiche d'identité

<https://www.paysduruffecois.com>

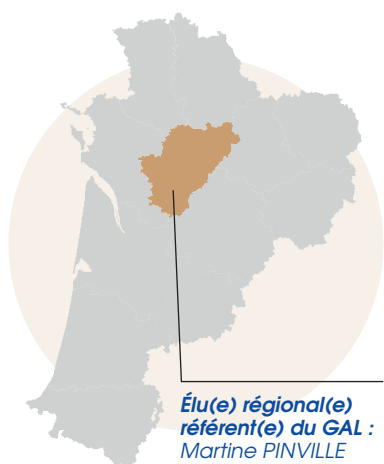

**POPULATION**  
36 469 hab



**SURFACE**  
1 027 km<sup>2</sup>



**NOMBRE  
EPCI**  
2



**NOMBRE DE  
COMMUNES**  
83

- ✓ **PRÉSIDENT(E) DU GAL :**  
Laurent DANEDE
- ✓ **NOM DE LA STRUCTURE  
PORTEUSE :**  
PETR Pays du Ruffécois
- ✓ **PRÉSIDENT(E) DE LA  
STRUCTURE PORTEUSE :**  
Laurent DANEDE

## 2. Équipe technique

> Jérémy SERINO  
> Corinne VIETTE

TÉLÉPHONE :  
05 45 20 00 57

ADRESSE MAIL :  
leader@petr-ruffecois.fr

ADRESSE GAL :  
Rue du Château - 16230 MANSLE

## 3. Stratégie locale de développement

FEDER  
MONTANT TOTAL :  
781 746 €

LEADER  
MONTANT TOTAL :  
689 967 €

### Objectif 1 : Créer de la valeur ajoutée locale

- Renforcer les territoires de projets > *Accueil / Services à la population / Mobilité / Transition écologique*
- Faire de l'économie locale un levier de développement > *Développement économique / Numérique / TIC*
- Renforcer et mettre en œuvre les atouts touristiques du territoire > *Tourisme / Culture / Patrimoine*

### Objectif 2 : Conforter la démarche territoriale responsable

- Vivre dans un environnement sain > *Transition écologique*

### Objectif 3 : Créer un Partenariat durable pour le développement du territoire

- Coopération > *Coopération*
- Animation > *Animation*

## 4. Gouvernance

### LES MEMBRES DU GAL

Composition en cours

32  
COLLÈGE  
PRIVÉ

18  
COLLÈGE  
PUBLIC



40 ans  
ou moins } 2

+ de 40 ans } 48



Femmes



Hommes

### TYPE DE STRUCTURE

18  
Administration  
publique

8  
Structure  
représentant  
les intérêts  
sociaux privés  
locaux

24  
Structure  
représentant  
les intérêts  
économiques  
privés locaux

-  
Société  
civile

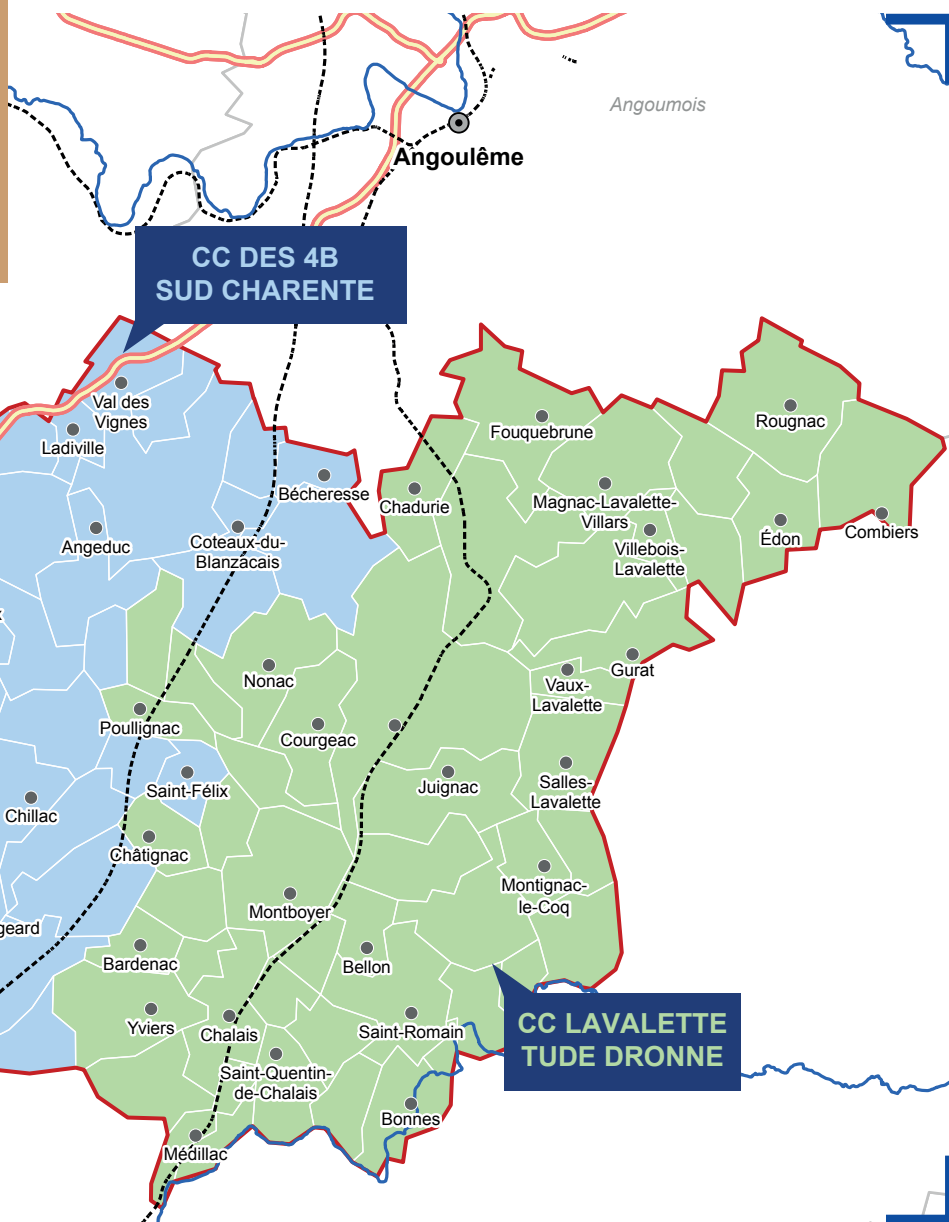

## 1. Fiche d'identité

<https://www.pays-sud-charente.com>

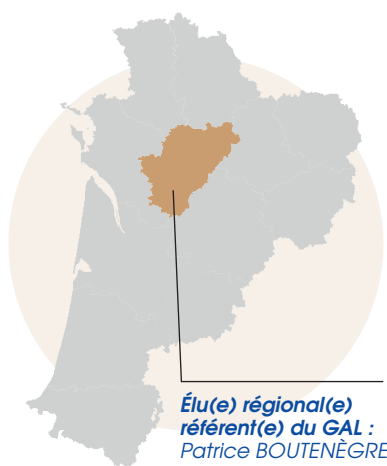

- ✓ **PRÉSIDENT(E) DU GAL :**  
Jacques CHABOT
- ✓ **NOM DE LA STRUCTURE  
PORTEUSE :**  
Syndicat Mixte du Pays Sud  
Charente
- ✓ **PRÉSIDENT(E) DE LA  
STRUCTURE PORTEUSE :**  
Benoît DELATTE

## 2. Équipe technique

> Mickaël PASQUIER  
> Fabienne CONDEMINÉ

ADRESSE MAIL :  
leader@pays-sud-charente.com

TÉLÉPHONE :  
05 45 98 18 52

ADRESSE GAL :  
2 rue Jean Rémon - 16210 CHALAIS

## 3. Stratégie locale de développement

FEDER  
MONTANT TOTAL :  
1 189 437 €

LEADER  
MONTANT TOTAL :  
931 750 €

**Objectif 1 : Accroître l'activité résidentielle du territoire pour ancrer de nouvelles populations, vectrices d'économies de proximité**

- Proposer une offre immobilière adaptée aux nouveaux usagers pour développer le commerce et les nouvelles formes de travail > *Développement économique / Accueil / Services à la population*
- Développer l'offre culturelle et touristique > *Culture / Patrimoine / Tourisme*
- Améliorer la mobilité et l'employabilité des habitants > *Mobilité*

**Objectif 2 : Accompagner les entreprises à relever les nouveaux défis économiques, sociaux et environnementaux**

- Proposer une offre immobilière adaptée aux nouveaux usagers pour développer le commerce et les nouvelles formes de travail > *Développement économique / Accueil / Services à la population*
- Améliorer la mobilité et l'employabilité des habitants > *Mobilité*
- Donner de la valeur ajoutée aux filières et ressources économiques locales > *Agriculture / Circuit court alimentaire / Développement économique*

**Objectif 3 : Valoriser durablement les ressources locales comme vecteur de développement économique local**

- Développer l'offre culturelle et touristique > *Culture / Patrimoine / Tourisme*
- Améliorer la mobilité et l'employabilité des habitants > *Mobilité*
- Donner de la valeur ajoutée aux filières et ressources économiques locales > *Agriculture / Circuit court alimentaire / Développement économique*
- Accélérer la transition énergétique et écologique > *Transition écologique*

**Objectifs transversaux**

- Coopération interterritoriale et transnationale > *Coopération*
- Animation, gestion et évaluation du programme > *Animation*

## 4. Gouvernance

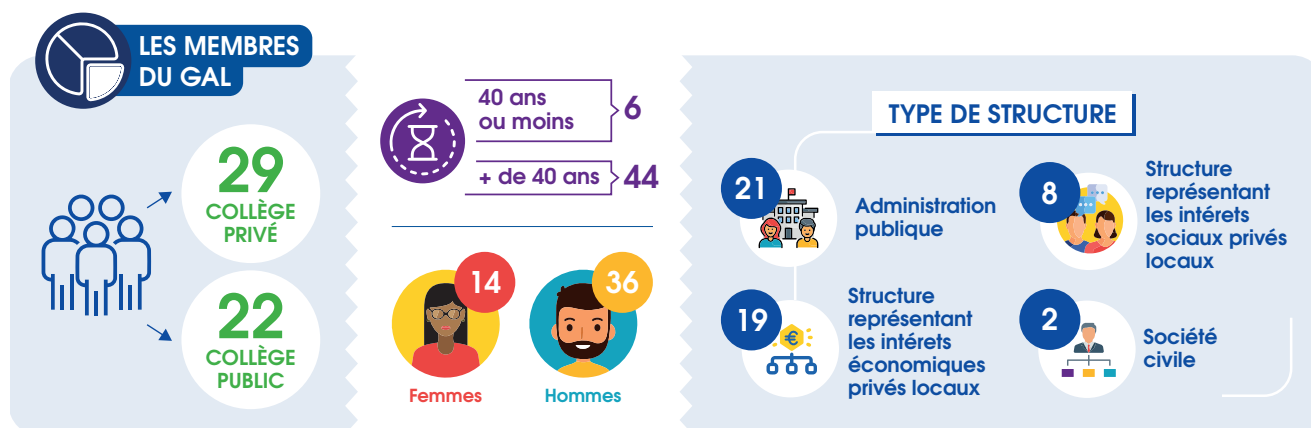

# GAL Charente e Limousin

## > Charente et Haute Vienne

16 87

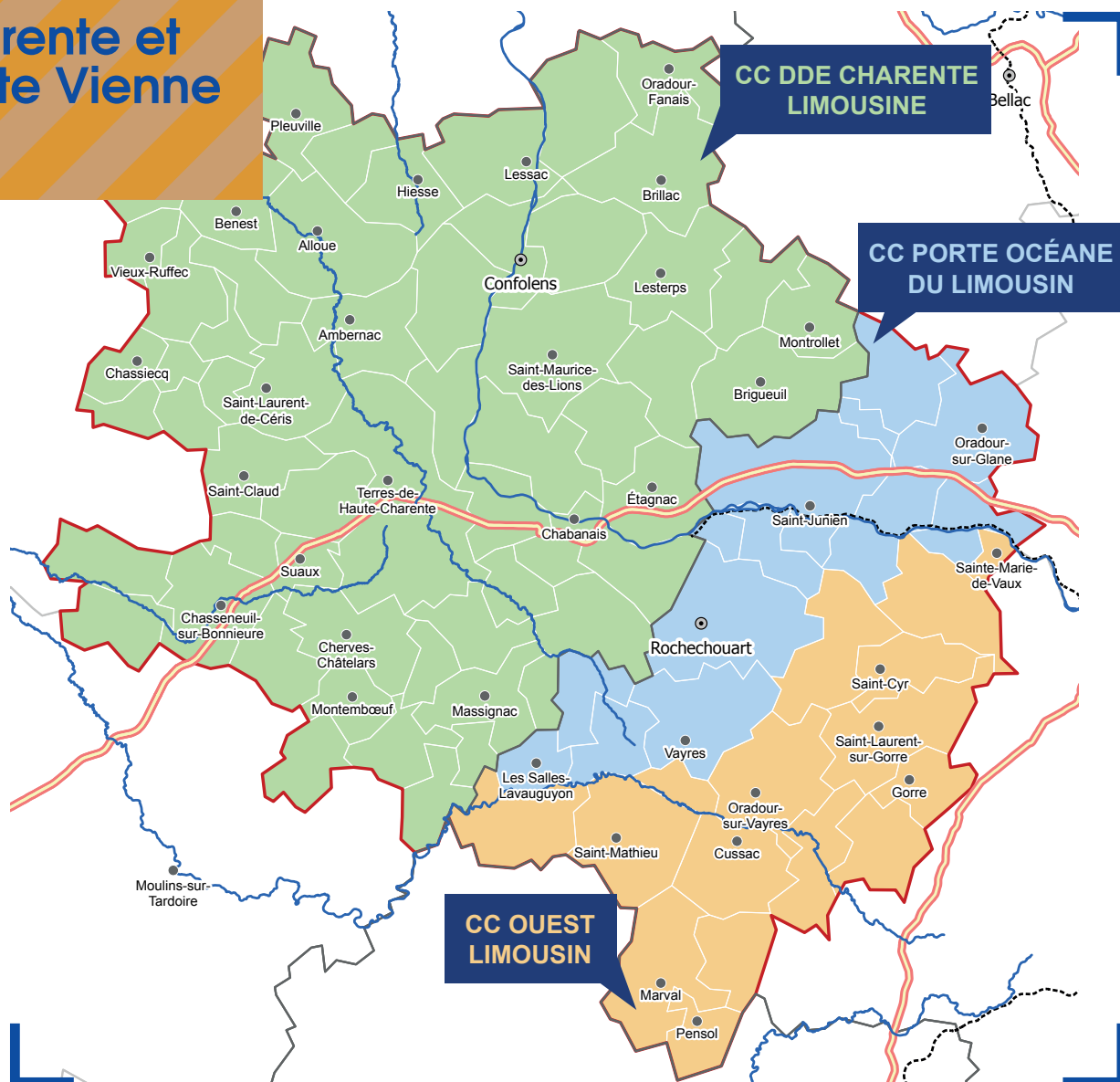

### 1. Fiche d'identité

<https://cel-scot.fr>

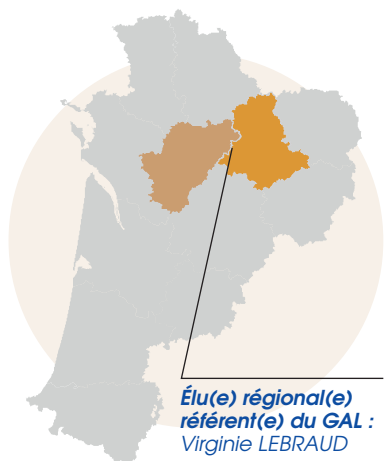

  
**POPULATION**  
73 000 hab

  
**SURFACE**  
2154,4 km<sup>2</sup>

  
**NOMBRE  
EPCI**  
3

  
**NOMBRE DE  
COMMUNES**  
87

✓ **PRÉSIDENT(E) DU GAL :**  
Benoît SAVY

✓ **NOM DE LA STRUCTURE  
PORTEUSE :**  
Syndicat Mixte Charente e  
Limousin (SCL)

✓ **PRÉSIDENT(E) DE LA  
STRUCTURE PORTEUSE :**  
Jean DUCHAMBON

## 2. Équipe technique

> Philippe DOYEN

TÉLÉPHONE :  
05 45 84 14 08

ADRESSE MAIL :  
[philippe.doyen@charente-limousine.fr](mailto:philippe.doyen@charente-limousine.fr)

ADRESSE GAL :  
1 avenue Voltaire - 87200 SAINT-JUNIEN

## 3. Stratégie locale de développement

FEDER  
MONTANT TOTAL :  
1 949 567 €

LEADER  
MONTANT TOTAL :  
1 530 134 €

Objectif 1 : Favoriser l'accès aux services, à l'emploi et aux loisirs pour tous et tous

- Rapprocher les services des habitants, notamment grâce aux nouvelles technologies  
> [Accueil / services à la population / Numérique / TIC](#)
- Favoriser les mobilités douces et l'accès aux services > [Mobilité](#)
- Réadapter nos centres-bourgs > [Accueil / services à la population / Logement / Habitat / Urbanisme rural](#)

Objectif 2 : Renforcer la qualité et l'attractivité du territoire

- Renforcer l'attractivité et l'identité du territoire > [Accueil / services à la population / Culture / Patrimoine / Tourisme](#)

Objectif 3 : Coopération

- Coopération inter territoriale et/ou internationale > [Coopération](#)

Objectif 4 : Animation

- Fonctionnement et animation territoriale dans les thématiques du programme > [Animation](#)

## 4. Gouvernance

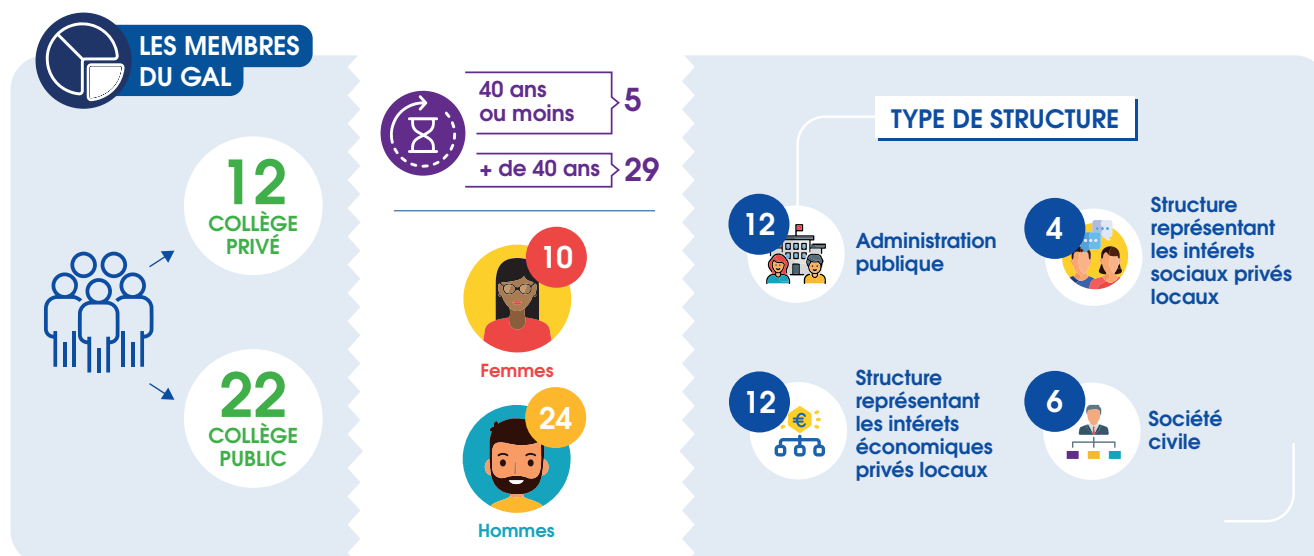

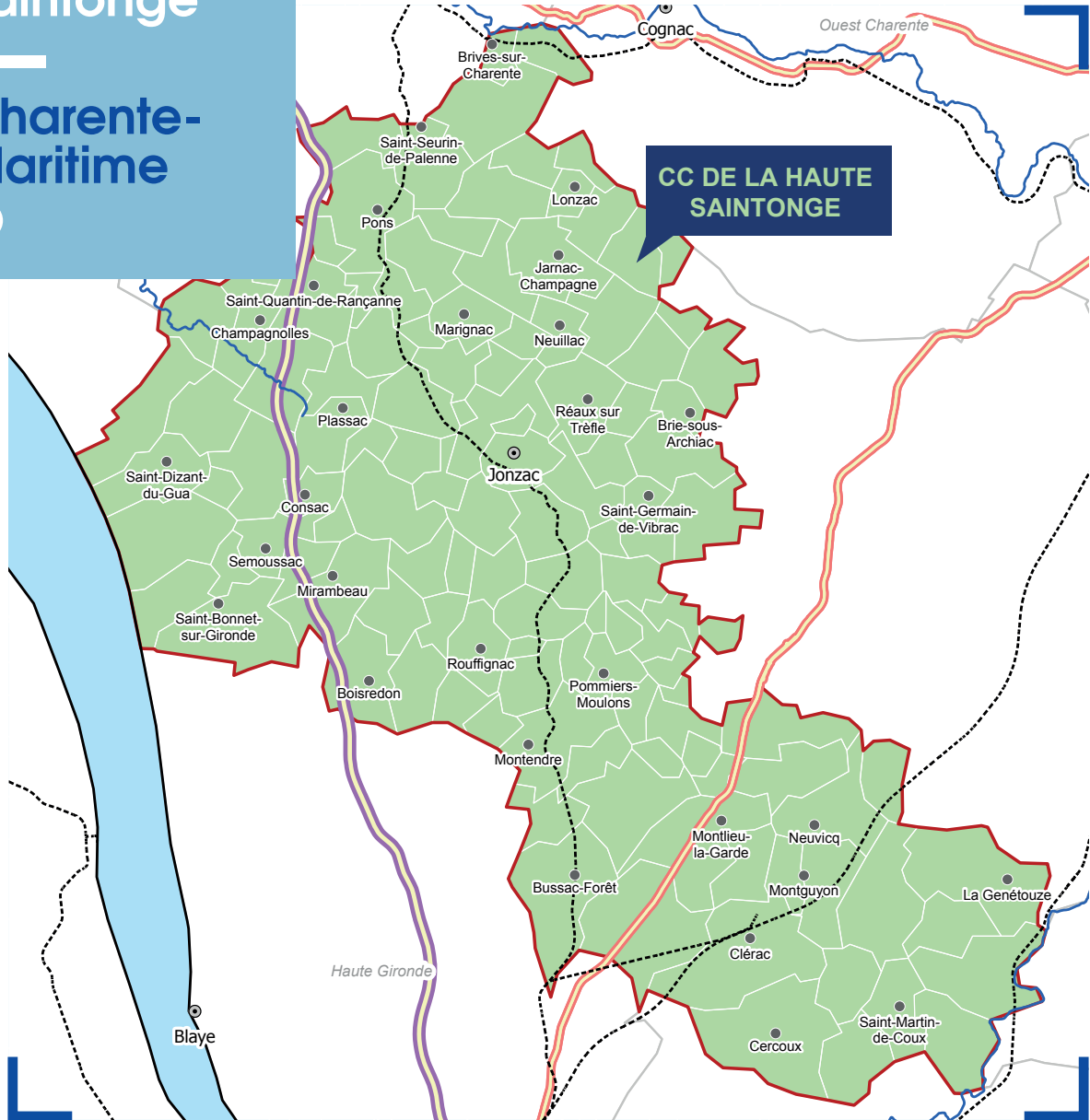

## 1. Fiche d'identité

<https://www.haute-saintonge.org>



**POPULATION**  
68 248 hab



**SURFACE**  
1 740,05 km<sup>2</sup>



**NOMBRE  
EPCI**  
1



**NOMBRE DE  
COMMUNES**  
129

- ✓ **PRÉSIDENT(E) DU GAL :**  
Claude BELOT
- ✓ **NOM DE LA STRUCTURE  
PORTEUSE :**  
Communauté de Communes de la  
Haute Saintonge
- ✓ **PRÉSIDENT(E) DE LA  
STRUCTURE PORTEUSE :**  
Claude BELOT

## 2. Équipe technique

> Catherine GIRARDAT

TÉLÉPHONE :  
05 46 48 12 11

ADRESSE MAIL :  
[catherine.girardat@haute-saintonge.org](mailto:catherine.girardat@haute-saintonge.org)

ADRESSE GAL :  
7 rue Taillefer - 17501 JONZAC CEDEX

## 3. Stratégie locale de développement

FEDER  
MONTANT TOTAL :  
1 610 533 €

LEADER  
MONTANT TOTAL :  
1 381 164 €

Objectif 1 : Assurer une gestion équilibrée des ressources pour protéger et valoriser le cadre de vie

- Accompagner la sobriété et les transitions énergétiques, écologique, alimentaire  
> [Transition écologique](#) / [Transition énergétique](#) / [Agriculture](#) / [Circuit court alimentaire](#)
- Agir en faveur d'une mobilité plus durable > [Mobilité](#)

Objectif 2 : Renforcer l'attractivité économique pour un territoire entrepreneurial et innovant

- Conforter et diversifier une offre économique et /ou touristique durable > [Tourisme](#) / [Développement économique](#)

Objectif 3 : Renforcer la cohésion des territoires et l'attractivité résidentielle, aménager revitaliser, animer les espaces

- Aménager et revitaliser les espaces de vie > [Logement](#) / [Habitat](#) / [Urbanisme rural](#) / [Santé](#) / [Accueil](#) / [Services à la population](#)
- Renforcer l'accès au patrimoine, à la culture, aux loisirs > [Culture](#) / [Patrimoine](#)

Objectif 4 : Coopérer avec d'autres territoires

- Coopération > [Coopération](#)

Objectif 5 : Mettre en œuvre la stratégie locale de développement de la Haute Saintonge

- Animation du volet territorial > [Animation](#)

## 4. Gouvernance

LES MEMBRES  
DU GAL

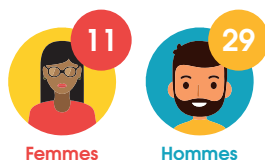
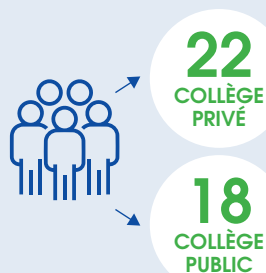

TYPE DE STRUCTURE



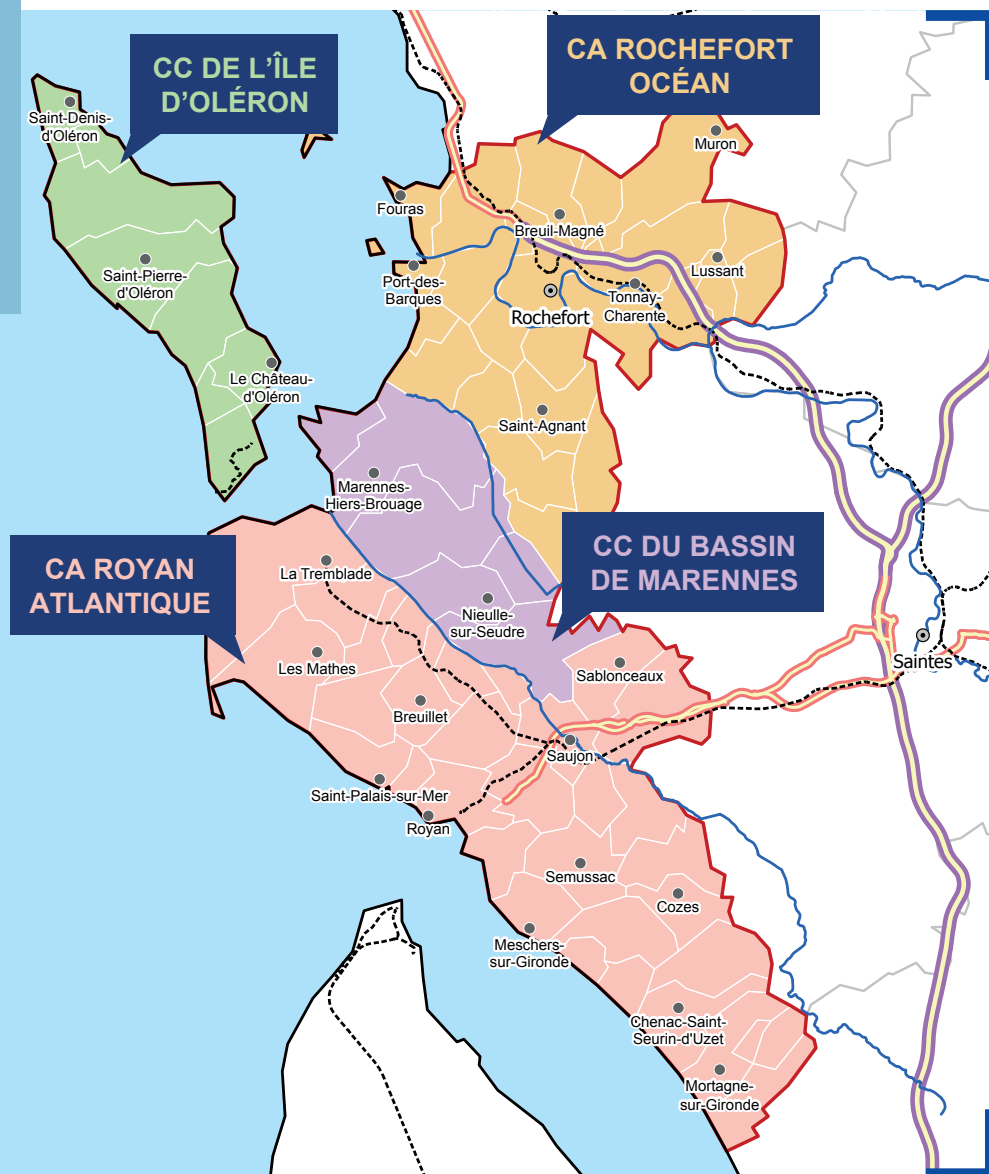

## 1. Fiche d'identité

<https://ilesetestuairescharentais.com>



**POPULATION**  
184 600 hab



**SURFACE**  
1 381,57 km<sup>2</sup>



**NOMBRE  
EPCI**  
4



**NOMBRE DE  
COMMUNES**  
72

✓ **PRÉSIDENT(E) DU GAL :**  
Michel PARENT

✓ **NOM DE LA STRUCTURE  
PORTEUSE :**  
PETR Marennes Oléron

✓ **PRÉSIDENT(E) DE LA  
STRUCTURE PORTEUSE :**  
Michel PARENT

## 2. Équipe technique

Territoire de la Communauté d'agglomération Rochefort Océan - CARO :  
> Cristelle BOUCHALAIS-COUZON  
> Emilie LE ROY

Territoire de la Communauté d'agglomération Royan Atlantique - CARA :  
> Ines WAEYAERT

Territoire des Communautés de communes du Bassin de Marennes et de l'Île d'Oléron :  
> Florence BOBILLON

### TÉLÉPHONE :

05 46 82 80 34  
05 16 84 37 19  
07 84 43 59 47  
06 25 16 52 60

### ADRESSE MAIL :

c.couzon@agglo-rochefortocéan.fr  
e.leroy@agglo-rochefortocéan.fr  
i.waeyaert@agglo-royan.fr  
accompagnement-projets@cdc-oleron.fr

### ADRESSE GAL :

22-24 rue Dubois Meynardie - 17320 MARENNES

## 3. Stratégie locale de développement

**FEDER**  
MONTANT TOTAL :  
3 539 724 €

**LEADER**  
MONTANT TOTAL :  
1 907 936 €

**Objectif 1 : Stimuler les pratiques humaines durables en préservant et en valorisant le patrimoine territorial**

- Une offre touristique qualitative et durable > [Tourisme](#)
- Préservation et promotion des paysages et du patrimoine > [Transition écologique](#)

**Objectif 2 : Renforcer l'attractivité et les aménités du territoire pour ses habitants**

- Equipement, services de proximité et offre culturelle pour les populations présentes > [Accueil / Services à la population / Culture / Patrimoine / Enfance / Jeunesse / Santé](#)
- Accès de tous à un habitat approprié et mobilités durables > [Logement : Habitat / Urbanisme rural / Mobilité](#)

**Objectif 3 : Accompagner le renouveau et la résilience du tissu économique au service des transitions sociales, sociétales et environnementales**

- Innovation et développement des filières émergentes et à fort potentiel > [Développement économique / Santé / Culture / Patrimoine](#)
- Alimentation durable, agriculture locale et circuits courts > [Agriculture / circuit court alimentaire](#)

**Objectif 4 : Coopérer pour un développement économique, social et environnemental qui valorise les complémentarités entre les territoires**

- Coopération pour un développement économique, social et environnemental intégré et inclusif > [Coopération](#)
- Coopération en faveur du développement local et de nouvelles dynamiques dans les zones rurales > [Coopération](#)

**Objectif 5 : Animer et gérer la stratégie territoriale interfonds localement**

- Pilotage de la stratégie du GAL Îles et Estuaires Charentais > [Animation](#)

## 4. Gouvernance



**LES MEMBRES DU GAL**



**32**  
COLLÈGE  
PRIVÉ

**24**  
COLLÈGE  
PUBLIC



40 ans ou moins } 9  
+ de 40 ans } 47



Femmes



Hommes

**TYPE DE STRUCTURE**



24 Administration publique



16 Structure représentant les intérêts économiques privés locaux



12 Structure représentant les intérêts sociaux privés locaux



4 Société civile

# GAL La Rochelle- Ré-Aunis

> Charente-  
Maritime

17

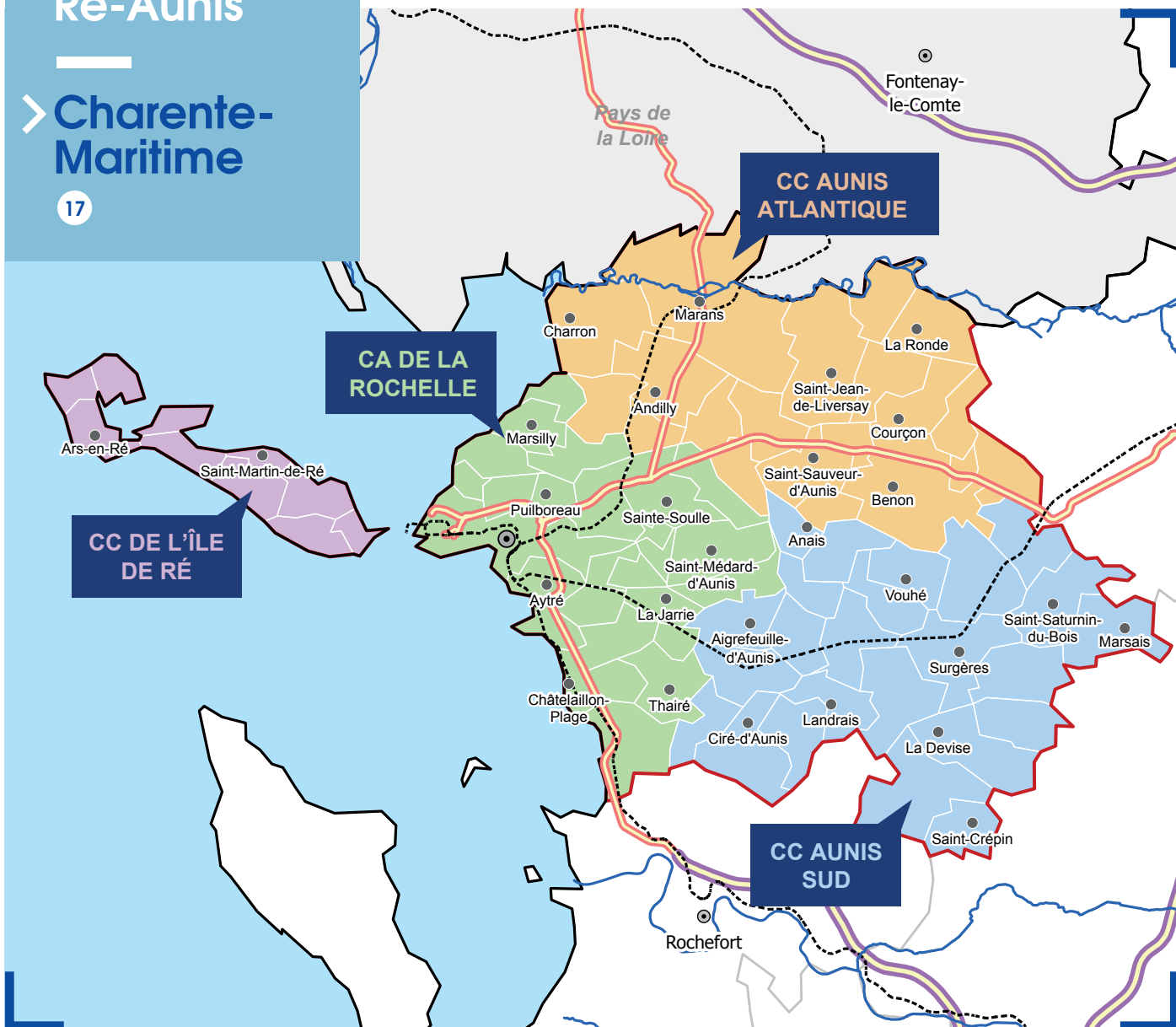

## 1. Fiche d'identité

<https://www.agglo-larochelle.fr>



**POPULATION**  
254 511 hab



**SURFACE**  
1 316,30 km<sup>2</sup>



**NOMBRE  
EPCI**  
4



**NOMBRE DE  
COMMUNES**  
82

- ✓ **PRÉSIDENT(E) DU GAL :**  
Antoine GRAU
- ✓ **NOM DE LA STRUCTURE  
PORTEUSE :**  
Communauté d'Agglomération  
de la Rochelle
- ✓ **PRÉSIDENT(E) DE LA  
STRUCTURE PORTEUSE :**  
Jean-François FOUNTAINE

## 2. Équipe technique

> Léa GAUTRONNEAU

TÉLÉPHONE :  
05 46 33 75 88

ADRESSE MAIL :  
lea.gautronneau@agglo-larochelle.fr

ADRESSE GAL :  
6 rue Saint-Michel  
17086 LA ROCHELLE CEDEX 2

## 3. Stratégie locale de développement

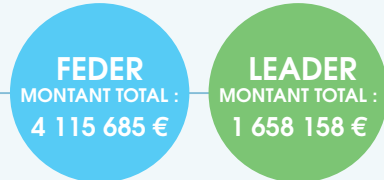

### Objectif 1 : Faciliter les déplacements et améliorer la desserte du territoire

- Pôles d'échanges multimodaux en gare d'intérêt régional et intermodalité > *Mobilité*
- Développement de l'intermodalité en milieu rural > *Mobilité*
- Modalités douces de proximité > *Mobilité*

### Objectif 2 : Proposer une offre d'alimentation et de productions de proximité et de qualité

- Actions et investissements renforçant l'offre alimentaire de proximité en lien avec le Projet Alimentaire de territoire La Rochelle-Ré-Aunis > *Agriculture / circuit court alimentaire*
- Ingénierie en lien avec le Projet Alimentaire de territoire La Roche-Ré-Aunis - En milieu urbain > *Agriculture / circuit court alimentaire*
- Ingénierie en lien avec le Projet Alimentaire de territoire La Roche-Ré-Aunis - En milieu urbain > *Agriculture / circuit court alimentaire*

### Objectif 3 : Soutenir les nouvelles formes d'habitat et de service aux publics

- Le développement de nouvelles formes d'habitat et de services aux publics en milieu urbain > *Logement / habitat / urbanisme rural*
- Le développement de nouvelles formes d'habitat et de services aux publics en milieu urbain > *Logement / habitat / urbanisme rural*

### Objectif 4 : Promouvoir les coopérations

- Coopération > *Coopération*

### Objectif 5 : Animation, gestion, évaluation

- Animation, Gestion, Evaluation de la stratégie multifonds > *Animation*

## 4. Gouvernance

### LES MEMBRES DU GAL

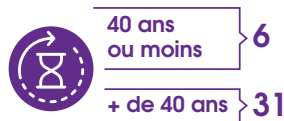
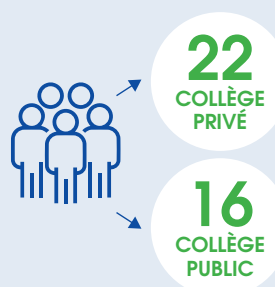

### TYPE DE STRUCTURE



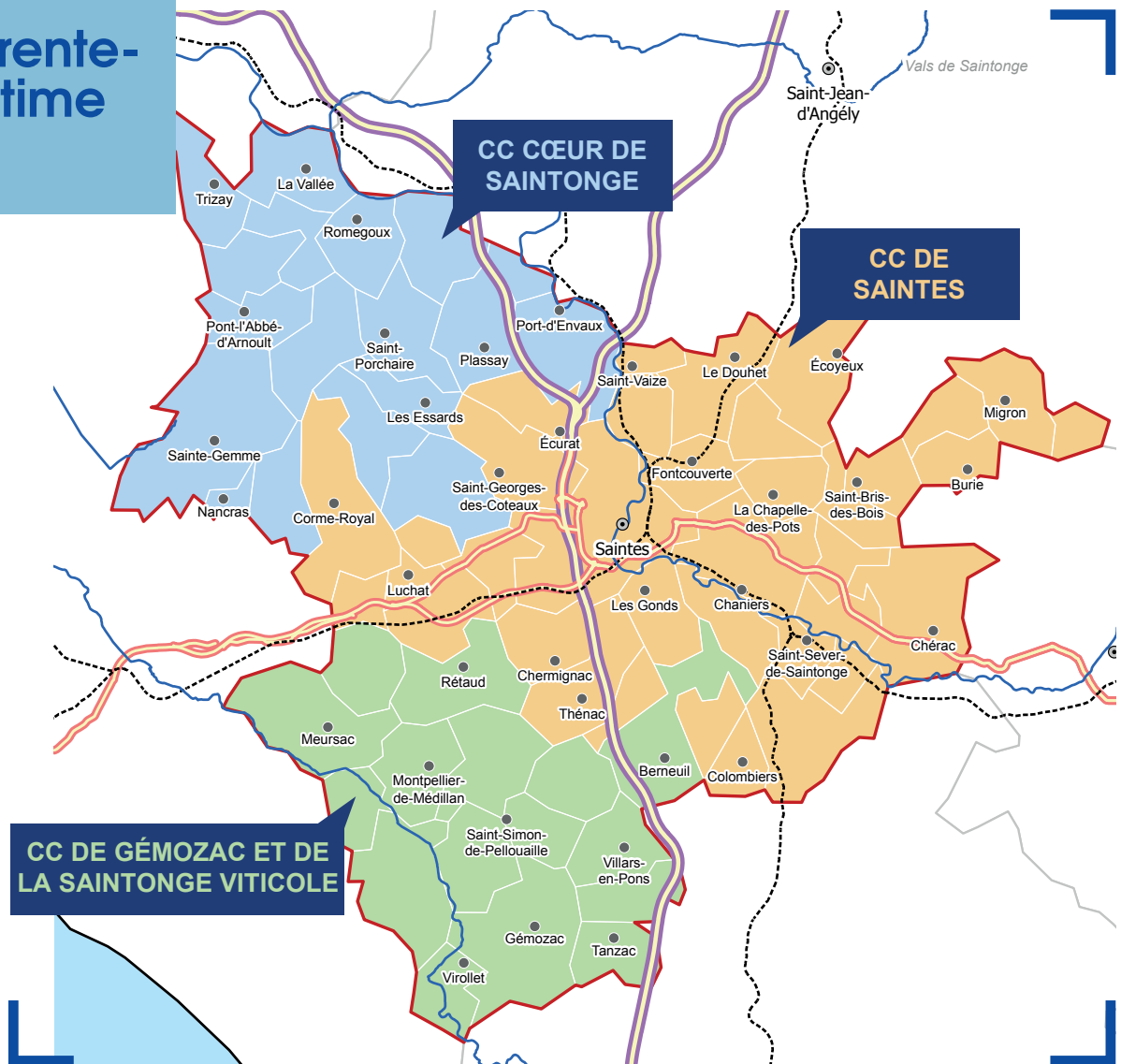

## 1. Fiche d'identité

<https://www.haute-saintonge.org>

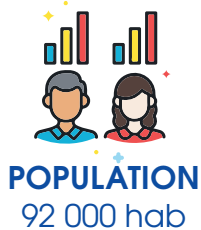
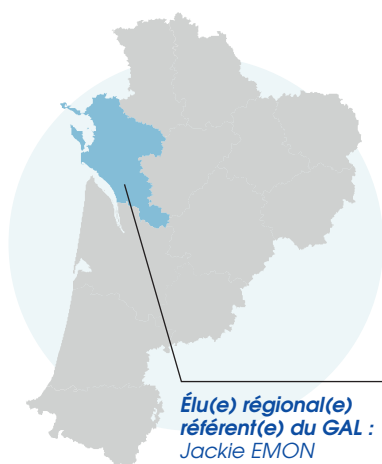

✓ **PRÉSIDENT(E) DU GAL :**  
Sylvain BARREAUD

✓ **NOM DE LA STRUCTURE  
PORTEUSE :**  
Syndicat Mixte du Pays de  
Saintonge Romane

✓ **PRÉSIDENT(E) DE LA  
STRUCTURE PORTEUSE :**  
Pierre TUAL

## 2. Équipe technique

> Clothilde BLIN  
> Emma JAYAT

TÉLÉPHONE :  
05 46 97 28 17

ADRESSE MAIL :  
leader@payssaintongeromane.fr

ADRESSE GAL :  
9 rue de Courbiac - 17100 SAINTES

## 3. Stratégie locale de développement

FEDER  
MONTANT TOTAL :  
1 947 266 €

LEADER  
MONTANT TOTAL :  
1 358 352 €

**Objectif 1 : Renforcer l'attractivité par un accès aux services facilité et un soutien aux initiatives circulaires ou économes en ressources**

- Créer ou réhabiliter des espaces ou des équipements à vocation économique ou de services (maison de santé, équipements sportifs, culturels, tiers lieux et lieux hybrides, friches...) > [Accueil / Services à la population](#)
- Accompagner et sensibiliser aux enjeux de la préservation de la biodiversité et la réduction de la consommation des ressources/pollution > [Transition écologique](#)

**Objectif 2 : Construire une offre touristique qualifiée valorisant et animant l'ensemble des patrimoines et privilégiant un tourisme ciblé et durable**

- Doter le territoire de points d'information touristique adaptés > [Tourisme](#)
- Appuyer la montée en gamme des activités d'accueil (hébergements/sites de visite) et la recherche de clientèles spécifiques (itinérances, tourisme fluvial, solidaire, d'affaires, économique...) > [Tourisme](#)
- Mettre en tourisme les éléments patrimoniaux structurants > [Tourisme / Culture / Patrimoine](#)
- Développer ou renforcer les investissements dans les tourisms ciblés (avec préservation et/ou valorisation des trames vertes, bleues, tourisme thématique,...) > [Tourisme / Mobilité](#)
- Déployer une offre d'animation diversifiées, qui s'appuie notamment sur les savoir-faire et les ressources locales > [Culture / Patrimoine](#)

**Objectif 3 : Assoir durablement un secteur agricole durable qui nourrit le territoire et expérimente**

- Imaginer des solutions locales qui facilitent ou augmentent l'accès aux productions locales par et/ou pour les habitants (transformation distribution) > [Agriculture / Circuit court alimentaire](#)
- Soutenir et accompagner des projets autour de la sensibilisation à l'alimentation durable et à l'agro-écologie (hors-public agricole) > [Agriculture / Circuit court alimentaire / Transition écologique](#)

**Objectifs transversaux**

- Coopération > [Coopération](#)
- Animation et gestion du DLAL > [Animation](#)

## 4. Gouvernance

LES MEMBRES  
DU GAL

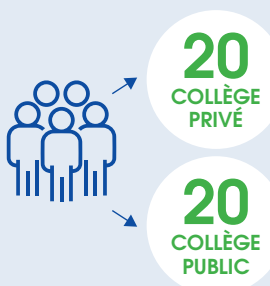

40 ans ou moins } 2  
+ de 40 ans } 38

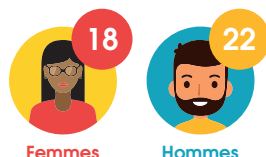

TYPE DE STRUCTURE



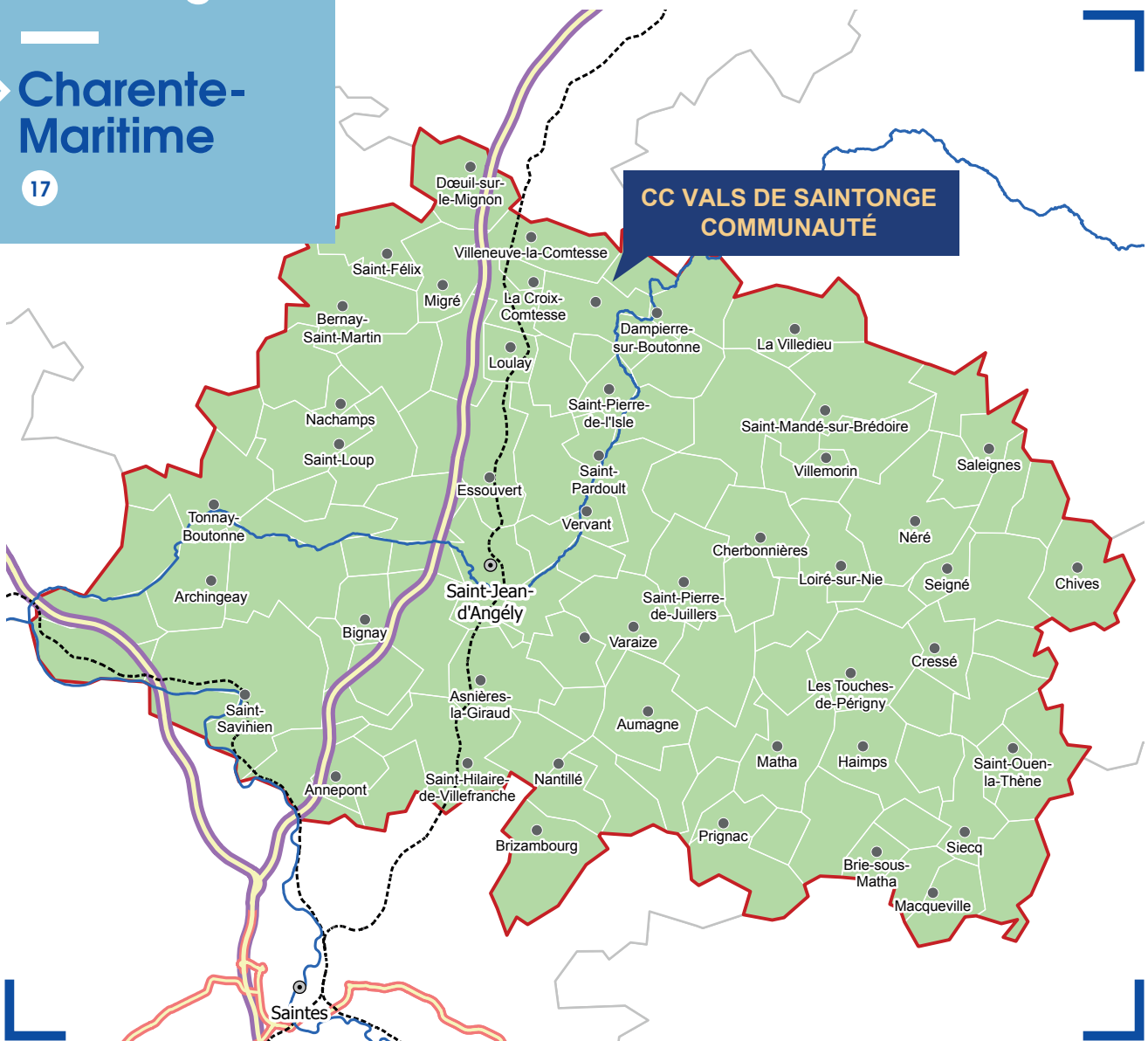

## 1. Fiche d'identité

<https://www.valsdesaintonge.fr>



**POPULATION**  
51 999 hab



**SURFACE**  
1 415,95 km<sup>2</sup>



**NOMBRE  
EPCI**  
1



**NOMBRE DE  
COMMUNES**  
110

- ✓ **PRÉSIDENT(E) DU GAL :**  
Jean-Claude GODINEAU
- ✓ **NOM DE LA STRUCTURE  
PORTEUSE :**  
Communauté de Communes Vals  
de Saintonge Communauté
- ✓ **PRÉSIDENT(E) DE LA  
STRUCTURE PORTEUSE :**  
Jean-Claude GODINEAU

## 2. Équipe technique

> Lyndia CERDAN  
> Julie LONGEVILLE

TÉLÉPHONE :  
05 46 33 67 94

ADRESSE MAIL :  
lyndia.cerdan@valsdesaintonge.fr  
julie.longeville@valsdesaintonge.fr

ADRESSE GAL :  
55 rue Michel Texier  
17413 SAINT-JEAN D'ANGELY CEDEX

## 3. Stratégie locale de développement

FEDER  
MONTANT TOTAL :  
1 391 863 €

LEADER  
MONTANT TOTAL :  
1 038 227 €

### Objectif 1 : Renforcer les services publics et l'égalité des chances

- Créer et équiper des lieux partagés par des professionnels ou par des acteurs publics privés pour favoriser l'insertion des habitants et le lien social en tout point du territoire > [Accueil / services à la population](#)

### Objectif 2 : Créer des richesses

- Accompagner les entreprises et les projets qui créent de la valeur ajoutée locale > [Développement économique](#)
- Structurer la destination touristique enfants - famille et thermale > [Tourisme / Développement économique](#)
- Coopération > [Coopération](#)

### Objectif 3 : Renforcer l'attractivité du territoire

- Développer les pratiques et infrastructures culturelles, sportives et de loisirs > [Culture / Patrimoine / Sports / Loisirs](#)
- Soutenir les manifestations > [Culture / Patrimoine](#)

### Objectif 4 : Contribuer à la transition écologique

- Développer une alimentation de qualité > [Agriculture / circuit court alimentaire](#)
- Développer une politique communautaire de l'habitat > [Logement / habitat / urbanisme rural](#)
- Favoriser les solutions de mobilité dans le cadre de la plateforme de mobilité solitaire ou du contrat opérationnel de mobilité > [Mobilité](#)

### Objectif 5 : Mettre en œuvre la stratégie locale de développement du Vals de Saintonge

- Animation du volet territorial > [Animation](#)

## 4. Gouvernance

### LES MEMBRES DU GAL

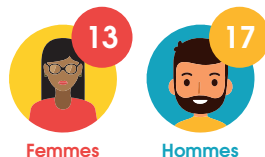
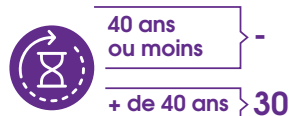
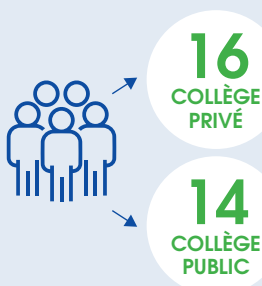

### TYPE DE STRUCTURE



# GAL Bassin de Brive et Tulle Agglomérations

> Corrèze

19

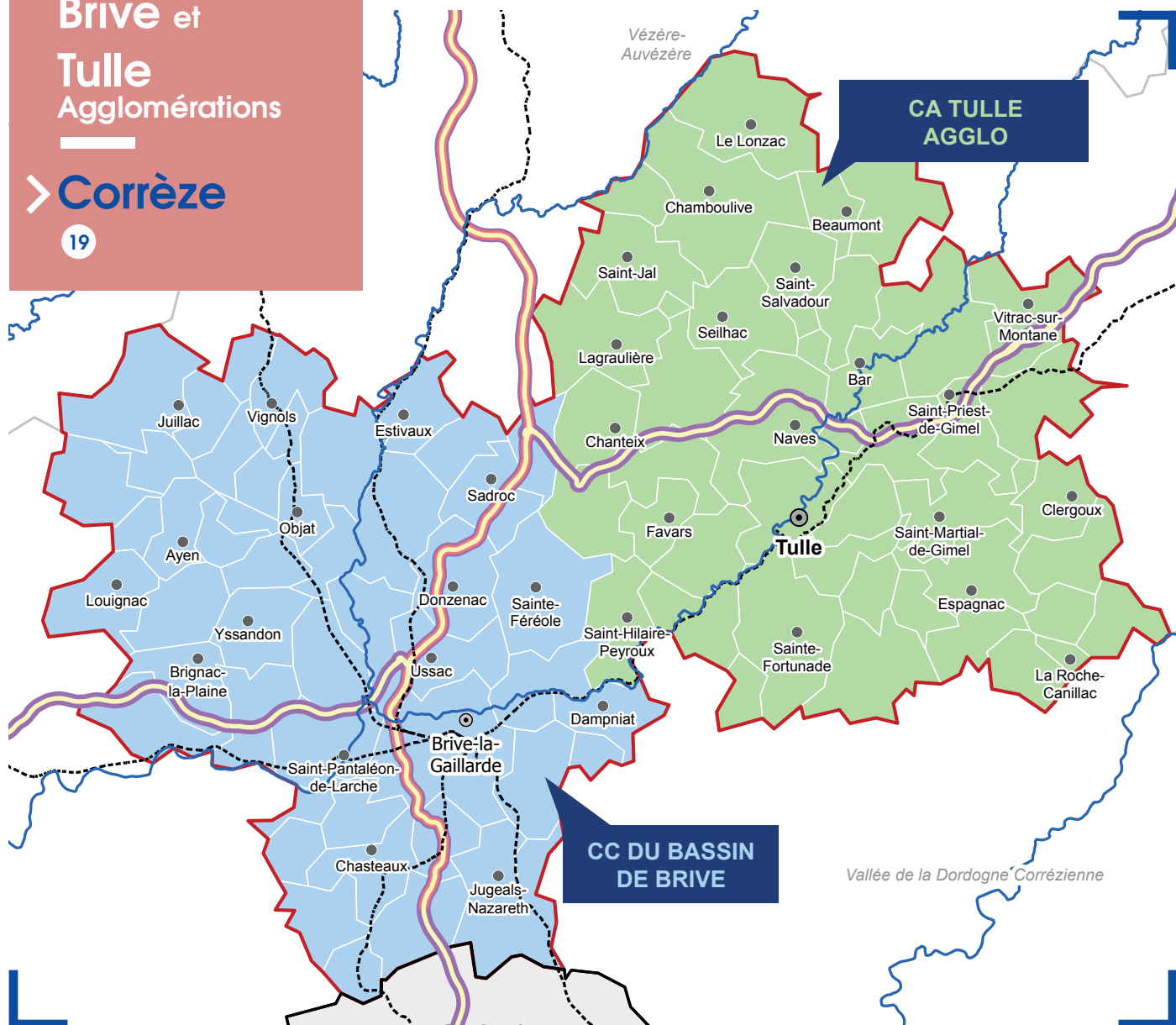

## 1. Fiche d'identité

<http://www.agglodebrive.fr>

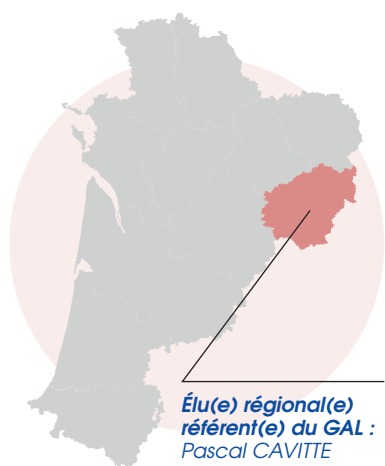

**POPULATION**  
151 939 hab



**SURFACE**  
1 676,78 km<sup>2</sup>



**NOMBRE  
EPCI**  
2



**NOMBRE DE  
COMMUNES**  
91

- ✓ **PRÉSIDENT(E) DU GAL :**  
Christian PRADAYROL
- ✓ **NOM DE LA STRUCTURE  
PORTEUSE :**  
Communauté d'Agglomération du  
Bassin de Brive
- ✓ **PRÉSIDENT(E) DE LA  
STRUCTURE PORTEUSE :**  
Frédéric SOULIER

## 2. Équipe technique

### Agglomération de Brive :

- > Eric DELORME
- > Gilles DURHONE
- > Karine GRZYBEK

### Agglomération de Tulle :

- > Murielle DROUILLAC

### AGGLOMÉRATION DE BRIVE

TÉLÉPHONE : 05 55 18 18 55

### AGGLOMÉRATION DE TULLE

TÉLÉPHONE : 05 55 20 84 24

### ADRESSE MAIL :

*Eric.delorme@agglodebrive.fr*  
*Gilles.durhone@agglodebrive.fr*  
*Karine.grzybek@agglodebrive.fr*  
*murielle.drouillac@tulleagglo.fr*

### ADRESSE GAL :

9 avenue Léo Lagrange - BP103  
19103 BRIVE LA GAILLARDE CEDEX

## 3. Stratégie locale de développement

**FEDER**  
MONTANT TOTAL :  
2 956 605 €

**LEADER**  
MONTANT TOTAL :  
1 607 782 €

**Objectif 1 : Accompagner le développement d'une économie de proximité, responsable, diversifiée et innovante au service du territoire**

- Favoriser l'accueil, la création et le maintien des entreprises renforçant l'économie locale au service de la population > *Développement économique / ESS*
- Valoriser les ressources locales pour une économie plus responsable et durable > *Développement économique / Agriculture / Circuit court alimentaire / Transition énergétique*
- Conforter l'attractivité touristique et les complémentarités du territoire > *Tourisme / Culture / Patrimoine*

**Objectif 2 : Garantir l'accessibilité aux différents services de proximité pour renforcer les liens, le bien vivre et la solidarité du territoire**

- Soutenir l'émergence des équipements et services structurants, innovants et responsables > *Santé / Enfant Jeunesse / Sports / loisirs*
- Faire vivre et animer le territoire par une offre de loisirs, sportive et culturelle, favorisant l'engagement citoyen > *Sports / Loisirs / Culture / Patrimoine / ESS*
- Favoriser la mobilité et les connexions raisonnées du quotidien > *Mobilité / Numérique / TIC*

**Objectif 3 : Construire des ingénieries partagées et collaboratives pour accompagner le territoire**

- Faire des coopérations un centre d'enrichissement et de réussite de la stratégie > *Coopération*
- Animation, gestion, communication, suivi, évaluation du dispositif > *Animation*

## 4. Gouvernance

### LES MEMBRES DU GAL

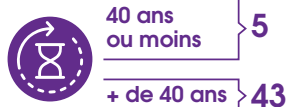
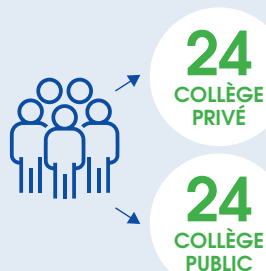

### TYPE DE STRUCTURE



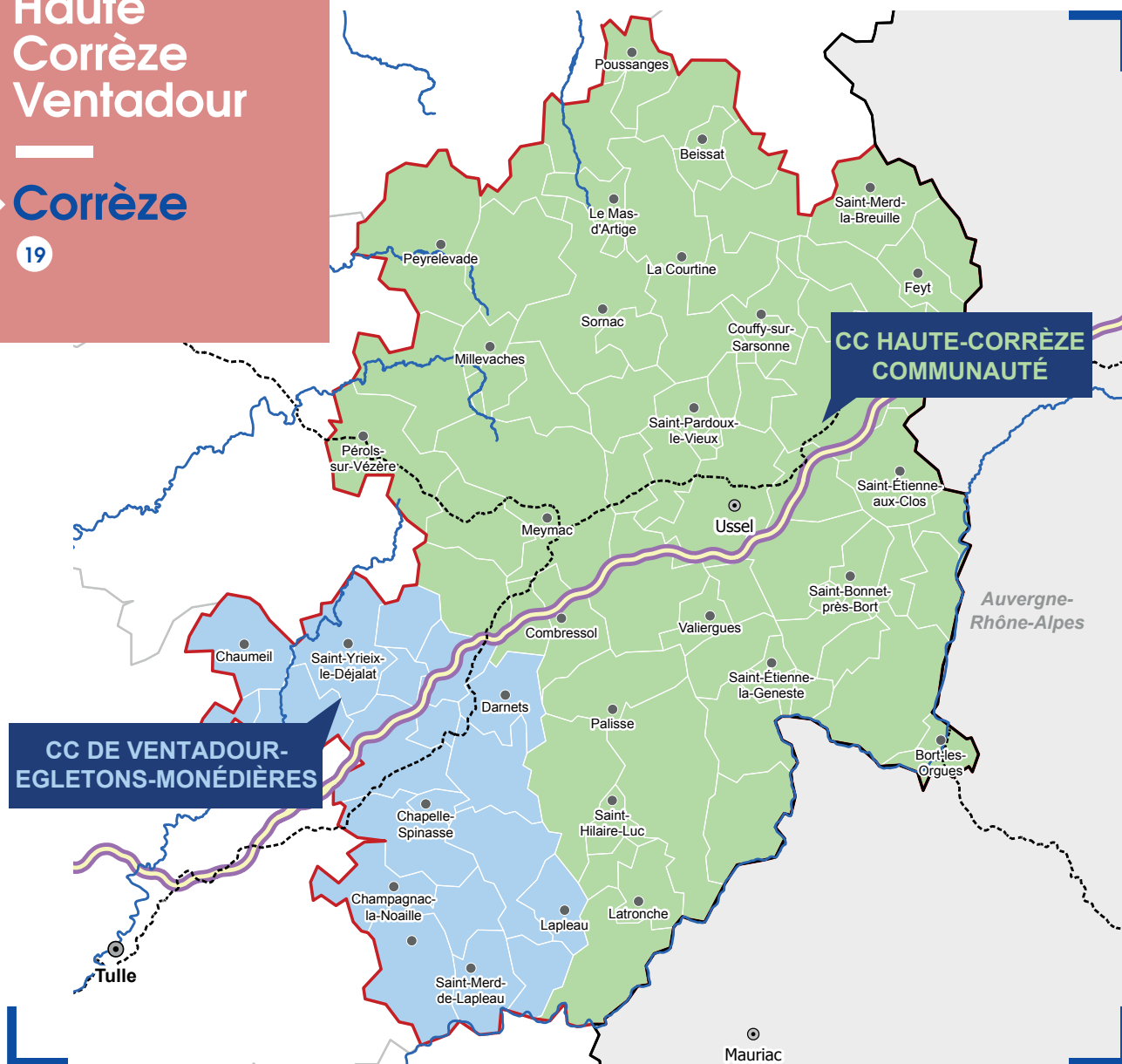

## 1. Fiche d'identité

<https://www.payshautecorrezeventadour.fr>

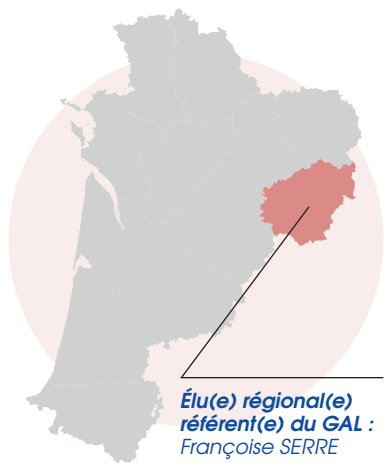

**POPULATION**  
43 250 hab



**SURFACE**  
2 288 km<sup>2</sup>



**NOMBRE  
EPCI**  
2



**NOMBRE DE  
COMMUNES**  
90

- ✓ **PRÉSIDENT(E) DU GAL :**  
Jean-Louis BACHELLERIE
- ✓ **NOM DE LA STRUCTURE  
PORTEUSE :**  
Syndicat Mixte du Pays  
Haute-Corrèze Ventadour
- ✓ **PRÉSIDENT(E) DE LA  
STRUCTURE PORTEUSE :**  
Tony CORNELISSEN

## 2. Équipe technique

> Coralie AURIAT  
> Stéphanie MALPELAS

TÉLÉPHONE :  
05 53 09 19 50

ADRESSE MAIL :  
[administration@payshauteccorrezeventadour.fr](mailto:administration@payshauteccorrezeventadour.fr)

ADRESSE GAL :  
Pôleco - 8 avenue Carnot  
19200 USSEL

## 3. Stratégie locale de développement

FEDER  
MONTANT TOTAL :  
1 286 334 €

LEADER  
MONTANT TOTAL :  
886 559 €

### Objectif 1 : Une économie dynamique attractive et durable

- Développement et structuration du potentiel économique local  
> [Développement économique/Agriculture / circuit court alimentaire](#)
- Création, promotion et développement des activités touristiques > [Tourisme](#)

### Objectif 2 : Valorisation et développement de l'offre culturelle, patrimoniale et sportive

- Encourager la préservation d'une offre patrimoniale, culturelle et sportive > [Culture / patrimoine/Sports / loisirs](#)

### Objectif 3 : Garantir la qualité du cadre de vie et favoriser l'accessibilité des services

- Définir et développer une offre de services à la population  
> [Accueil / services à la population/Santé/Logement / habitat / urbanisme rural](#)

### Objectif 4 : Coopération et gestion du programme

- Coopérer pour imaginer ensemble l'avenir > [Coopération](#)
- Animation, gestion et évaluation des dispositifs > [Animation](#)

## 4. Gouvernance

### LES MEMBRES DU GAL

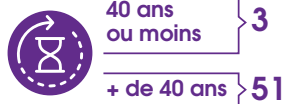
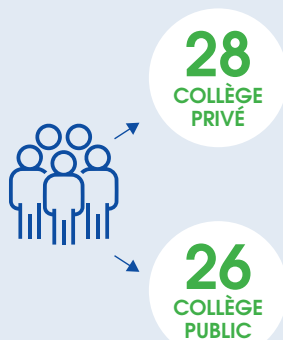

### TYPE DE STRUCTURE

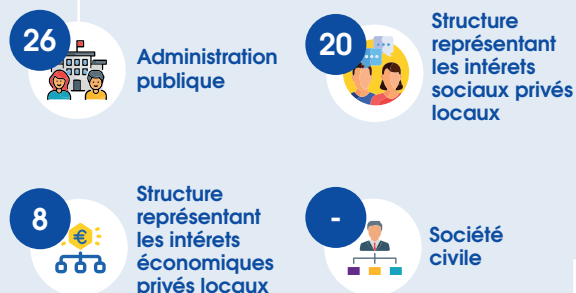

# GAL Vallée de la Dordogne Corrézienne

> Corrèze

19

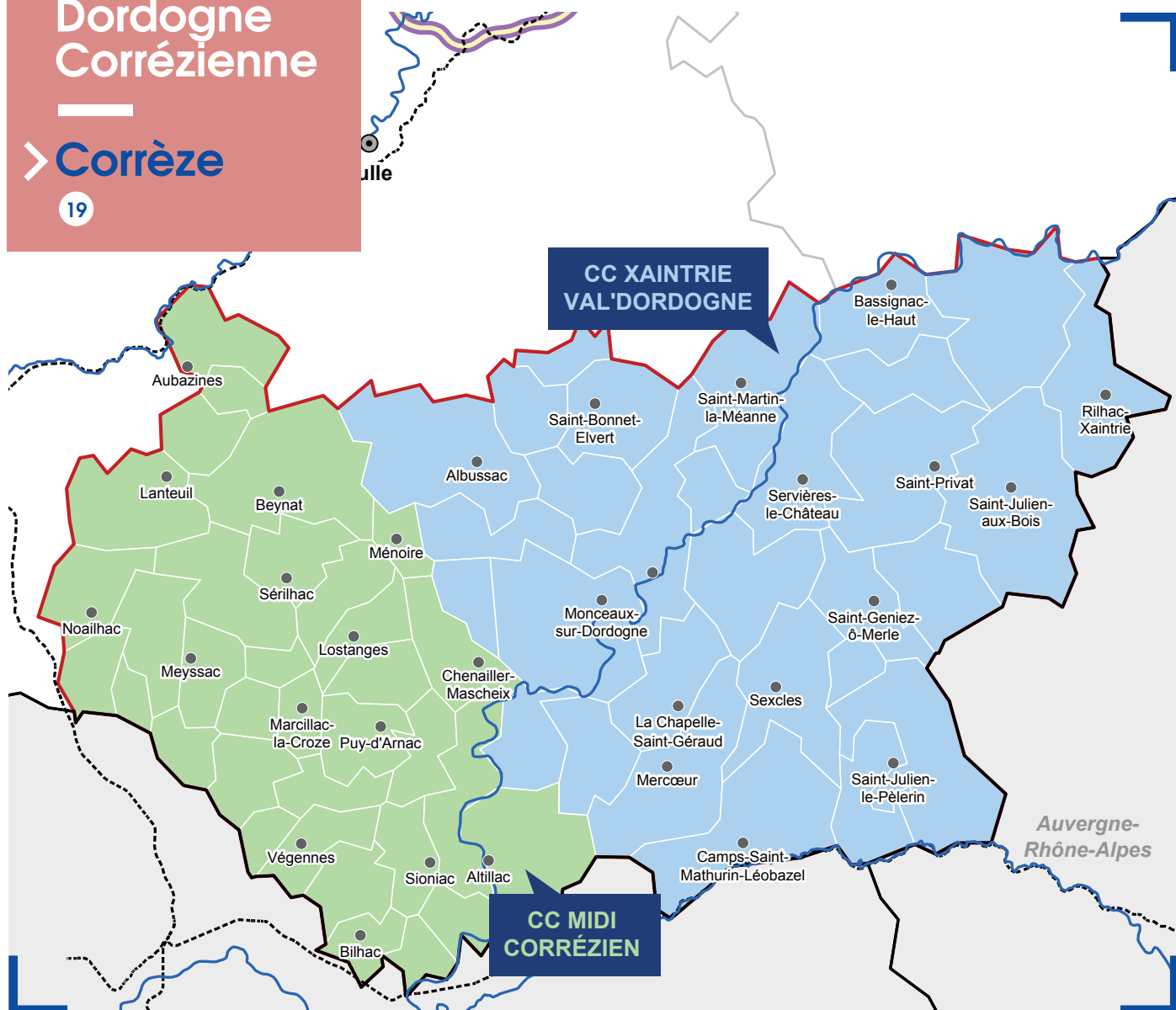

## 1. Fiche d'identité

<https://www.valleedordogne.org>

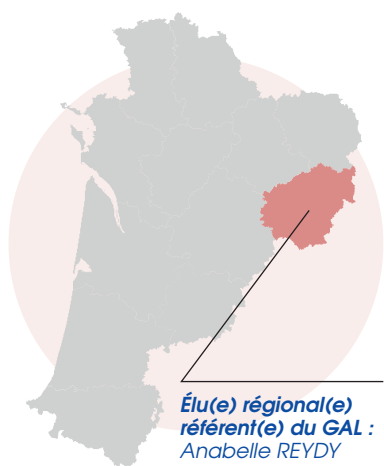

**POPULATION**  
24 254 hab



**SURFACE**  
1 041,76 km<sup>2</sup>



**NOMBRE  
EPCI**  
2



**NOMBRE DE  
COMMUNES**  
64

- ✓ **PRÉSIDENT(E) DU GAL :**  
Jean-Pierre LASSERRE
- ✓ **NOM DE LA STRUCTURE  
PORTEUSE :**  
PETR Vallée de la Dordogne  
Corrézienne
- ✓ **PRÉSIDENT(E) DE LA  
STRUCTURE PORTEUSE :**  
Jean-Pierre LASSERRE

## 2. Équipe technique

> Marie FERDOILE

TÉLÉPHONE :  
05 55 84 01 69

ADRESSE MAIL :  
leader@valleedordogne.org

ADRESSE GAL :  
rue Émile Monbrial  
19120 BEAULIEU SUR DORDOGNE

## 3. Stratégie locale de développement

FEDER  
MONTANT TOTAL :  
1 003 351 €

LEADER  
MONTANT TOTAL :  
733 151 €

### Objectif 1 : Développer l'économie locale en soutenant les besoins des entreprises et des ressources humaines du territoire

- Favoriser l'émergence de nouveaux services facilitant l'accès à l'emploi et vecteurs d'attractivité  
> [Accueil](#) / [Services à la population](#) / [Formation](#) / [Orientation](#) / [Création d'activités](#) / [Logement](#) / [Habitat](#) / [Urbanisme rural](#)
- Encourager les dynamiques collectives, la promotion des ressources économiques et l'entrepreneuriat local  
> [Développement économique](#) / [Formation](#) / [Orientation](#) / [Création d'activités](#) / [Logement](#) / [Habitat](#) / [Urbanisme rural](#)

### Objectif 2 : Préserver la qualité environnementale et poursuivre la transition vers une alimentation locale et durable

- Développer et promouvoir le système alimentaire local de la production à la consommation  
> [Agriculture](#) / [Circuit court alimentaire](#)
- Préserver et valoriser les paysages et la qualité du cadre de vie > [Transition écologique](#) / [Bois](#) / [Forêt](#)

### Objectif 3 : Valoriser les ressources patrimoniales et renforcer l'attractivité et le tourisme durable

- Préserver et valoriser les patrimoines locaux dans leur diversité > [Culture](#) / [Patrimoine](#) / [Tourisme](#)
- Soutenir le développement du tourisme durable et des activités de pleine nature > [Tourisme](#) / [Sports](#) / [Loisirs](#)

### Objectif 4 : Faciliter les dynamiques et les pratiques culturelles en faveur du lien social et de la qualité de vie

- Soutenir les projets culturels innovants et la création d'équipements et d'espaces partagés > [Culture](#) / [Patrimoine](#) / [ESS](#)
- Structurer une offre culturelle diversifiée et stimuler la coopération entre acteurs > [Culture](#) / [Patrimoine](#)

### Objectifs transversaux

- Ingénierie territoriale
- Coopération interterritoriale et transnationale > [Coopération](#)
- Animation, suivi, gestion de la stratégie de développement > [Animation](#)

## 4. Gouvernance

### LES MEMBRES DU GAL

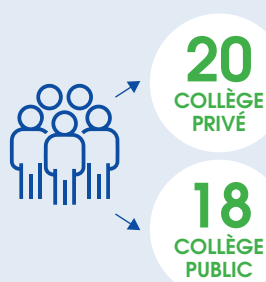

### TYPE DE STRUCTURE



# GAL Vézère- Auvézère

> Corrèze

19

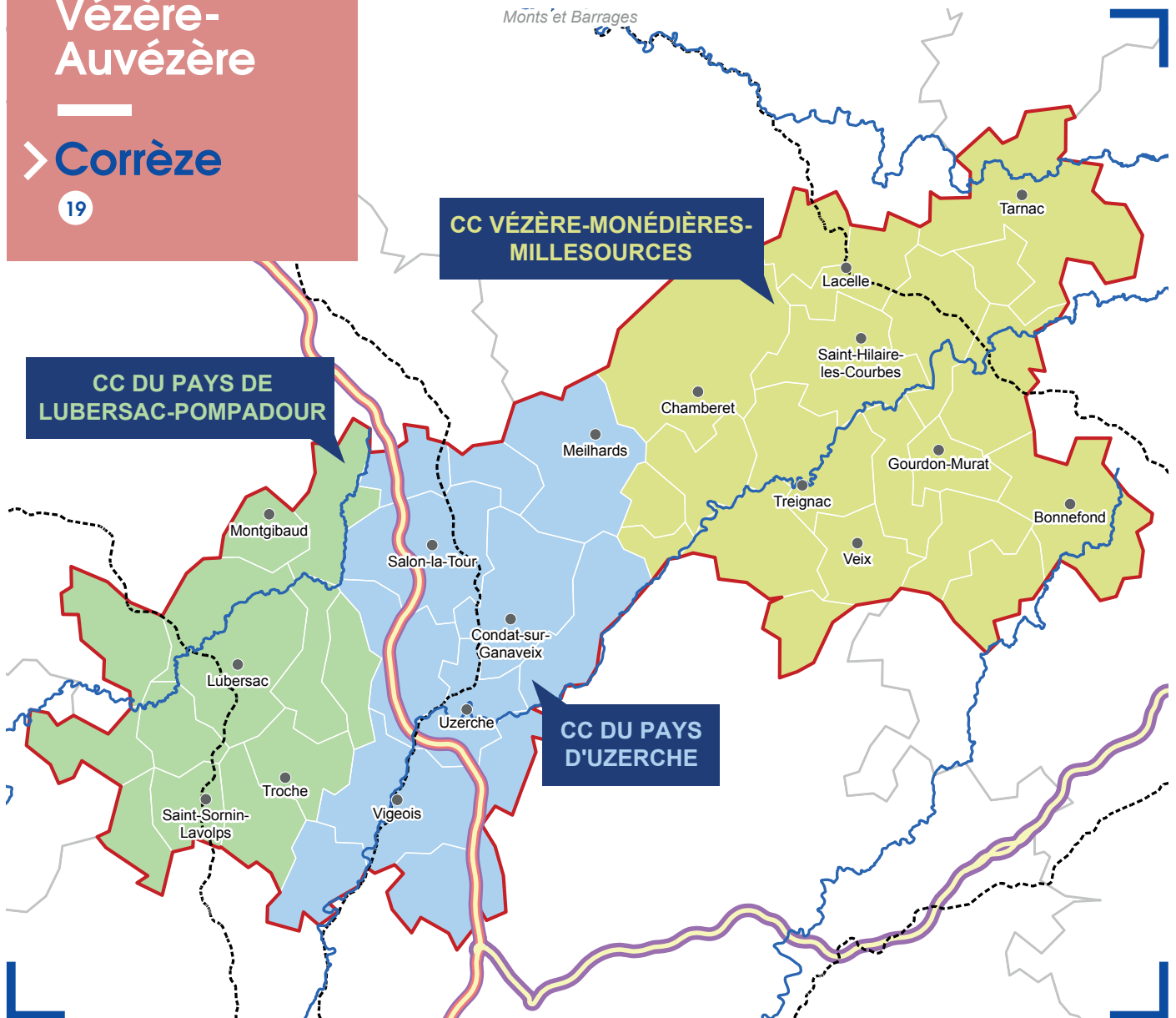

## 1. Fiche d'identité

<https://www.petr-vezere-auvezere.fr>

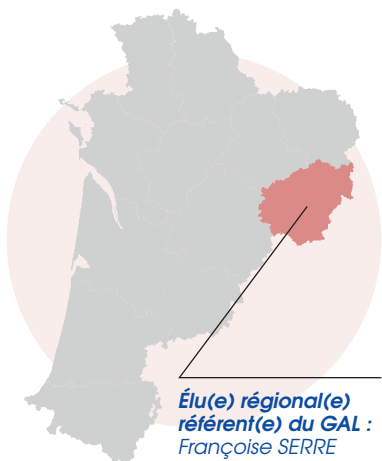

Élu(e) régional(e)  
référént(e) du GAL :  
Françoise SERRE



**POPULATION**  
23 065 hab



**SURFACE**  
1 128 km<sup>2</sup>



**NOMBRE  
EPCI**  
3



**NOMBRE DE  
COMMUNES**  
44

✓ **PRÉSIDENT(E) DU GAL :**  
Jean-Jacques CAFFY

✓ **NOM DE LA STRUCTURE  
PORTEUSE :**  
PETR Vézère - Auvézère

✓ **PRÉSIDENT(E) DE LA  
STRUCTURE PORTEUSE :**  
Jean-Jacques CAFFY

## 2. Équipe technique

> Jacques DEL ARCO AGUIRRE

TÉLÉPHONE :

07 56 25 02 06

ADRESSE MAIL :

[j.delarco@petr-vezere-auvezere.fr](mailto:j.delarco@petr-vezere-auvezere.fr)

ADRESSE GAL :

10 place de la Libération - 19140 UZERCHE

## 3. Stratégie locale de développement

FEDER  
MONTANT TOTAL :  
1 136 704 €

LEADER  
MONTANT TOTAL :  
791 053 €

### Objectif 1 : Conforter et dynamiser les activités économiques du territoire

- Renforcer la dynamique économique et l'attractivité du territoire par des aides aux commerces de proximité, par le développement des équipements et services à la population  
> [Accueil](#) / [Services à la population](#) / [Développement économique](#)
- Soutenir l'activité et le développement des TPE > [Développement économique](#)

### Objectif 2 : Valoriser et promouvoir les richesses locales, sources de rayonnement et de développement durable du territoire

- Valoriser les patrimoines, favoriser le développement culturel, touristique et sportif  
> [Culture](#) / [Patrimoine](#) / [Sports](#) / [Loisirs](#) / [Tourisme](#)
- Développer les animations culturelles, sportives et touristiques, soutenir les activités de pleine nature  
> [Culture](#) / [Patrimoine](#) / [Sports](#) / [Loisirs](#) / [Tourisme](#)

### Objectif 3 : Soutenir les territoires, accompagner la transition écologique et favoriser la mise en réseau des acteurs

- Contribuer au développement des énergies renouvelables, à la diminution des consommations énergétiques, à la protection des paysages et de la ressource en eau > [Transition écologique](#) / [Transition énergétique](#)
- Valoriser les productions agricoles et structurer le capital terroir > [Agriculture](#) / [circuit court alimentaire](#)
- Renforcer l'ingénierie locale, la mise en réseau et les outils d'accompagnement à l'innovation pour un développement durable du territoire > [Culture](#) / [Patrimoine](#) / [Tourisme](#)

### Objectifs transversaux

- Coopération interterritoriale et transnationale > [Coopération](#)
- Fonctionnement du GAL > [Animation](#)

## 4. Gouvernance

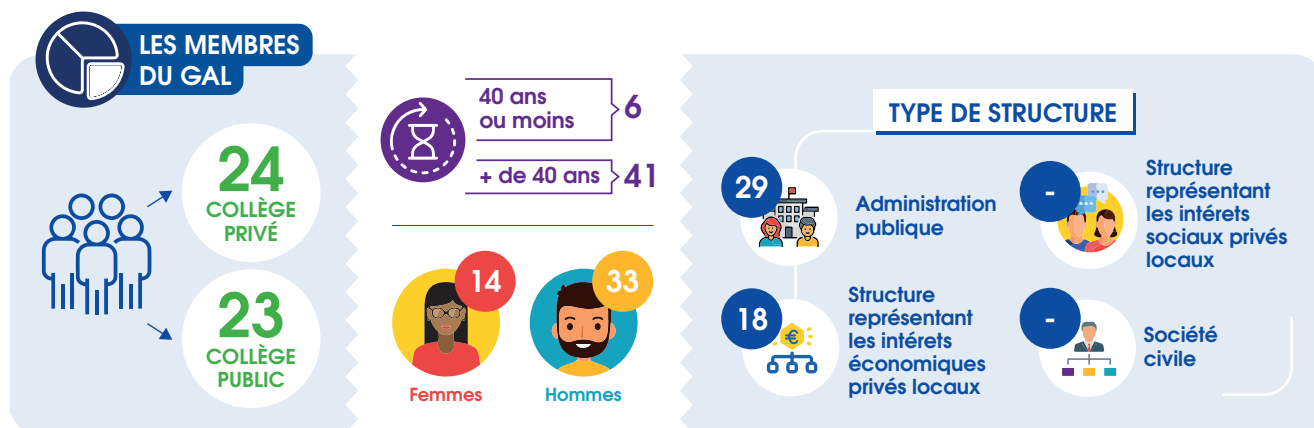

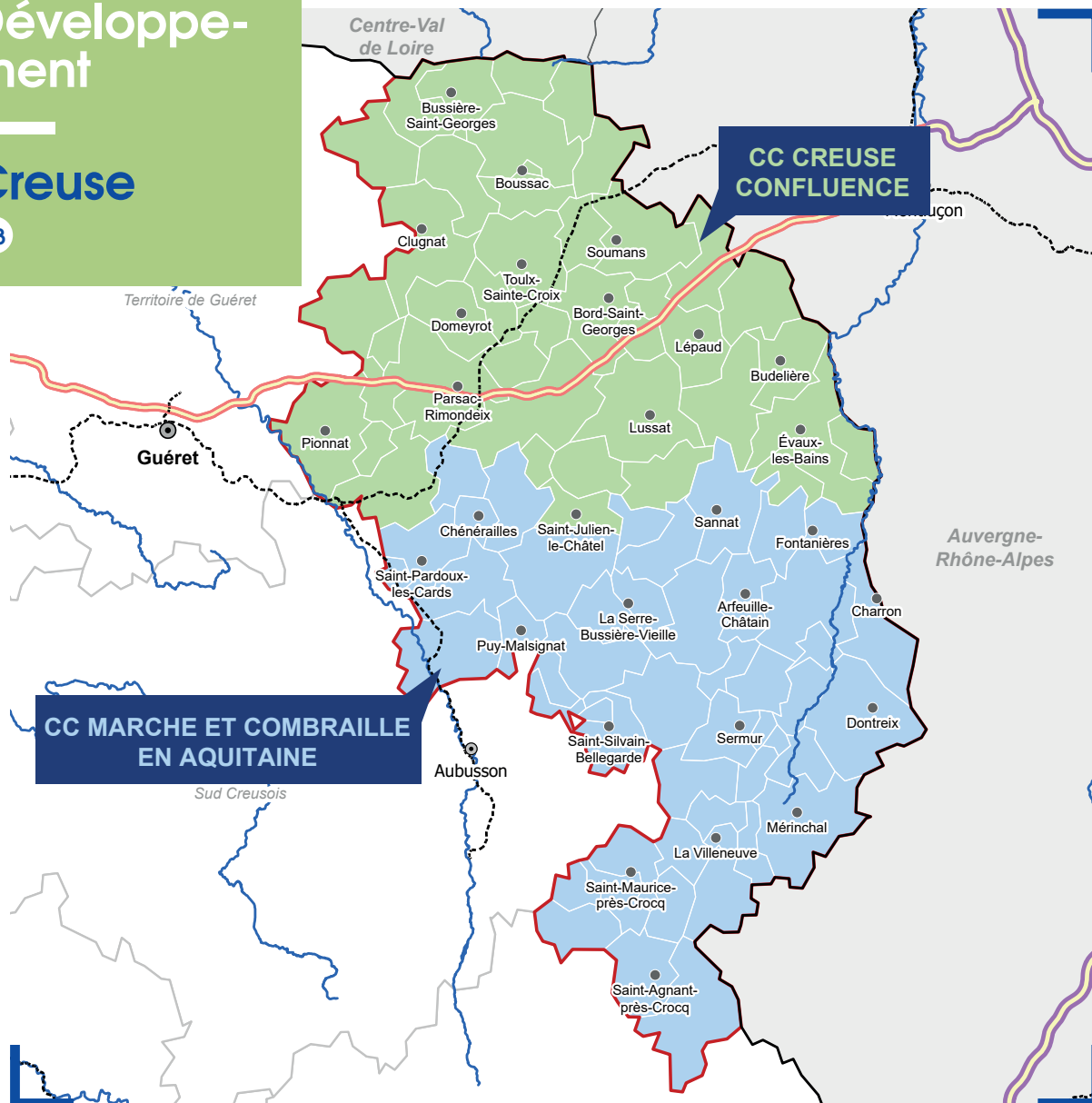

## 1. Fiche d'identité

<https://estcreuse.fr>

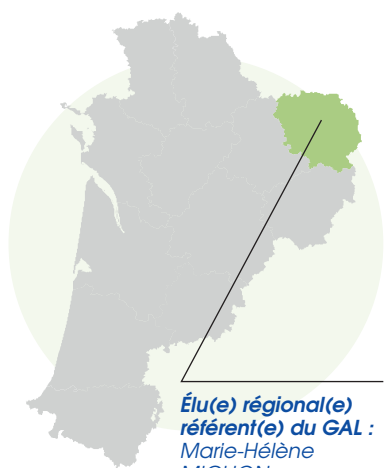

**POPULATION**  
29 818 hab



**SURFACE**  
1 950,04 km<sup>2</sup>



**NOMBRE  
EPCI**  
2



**NOMBRE DE  
COMMUNES**  
92

- ✓ **PRÉSIDENT(E) DU GAL :**  
Vincent TURPINAT /  
Claire PATERNOSTRE (délé-  
guée)
- ✓ **NOM DE LA STRUCTURE  
PORTEUSE :**  
Syndicat Mixte Est Creuse  
Développement
- ✓ **PRÉSIDENT(E) DE LA  
STRUCTURE PORTEUSE :**

## 2. Équipe technique

> Laurence AUZEL  
> Séverine MAISSA

ADRESSE MAIL :  
[l.auzel@estcreuse.fr](mailto:l.auzel@estcreuse.fr)

TÉLÉPHONE :  
07 77 05 90 38  
05 55 82 79 17

ADRESSE GAL :  
6 rue de la Ribière  
23170 CHAMBON SUR VOUEIZEE

## 3. Stratégie locale de développement

FEDER  
MONTANT TOTAL :  
1 080 591 €

LEADER  
MONTANT TOTAL :  
815 585 €

Objectif 1 : Faire de l'Est Creuse une bulle de repos grâce à l'adaptation de l'hébergement touristique, aux nouveaux besoins de la clientèle

- Développer les hébergements touristiques et leurs offres > [Tourisme](#)

Objectif 2 : Faire de l'Est Creuse une bulle de découverte de la nature et du patrimoine, grâce à la définition d'une politique touristique innovante valorisant les atouts du territoire

- Valoriser les sites touristiques et le patrimoine vernaculaire > [Tourisme](#) / [Culture](#) / [Patrimoine](#) / [Sports](#) / [Loisirs](#)
- Promouvoir le territoire (communication promotion) > [Tourisme](#)

Objectif 3 : Faire de l'Est Creuse une bulle de vie par l'amélioration de la notoriété et de l'attractivité du territoire

- Valoriser le patrimoine bâti des bourgs et son patrimoine culturel > [Culture](#) / [Patrimoine](#)
- Moderniser et maintenir les TPE > [Développement économique](#)
- Développer l'offre enfance jeunesse > [Enfance](#) / [Jeunesse](#)
- Moderniser et pourvoir les lieux d'accès aux soins > [Santé](#)

Objectif 4 : Faire de l'Est Creuse, une bulle de savoir grâce à son ingénierie territoriale, levier essentiel de développement des bourgs et de la ruralité, garante de la cohésion équitable du développement du territoire

- Favoriser le développement du territoire par l'ingénierie

Objectif 5 : Fonctionnement du GAL, acquisition de compétences ainsi qu'actions d'animation, gestion et évaluation sur le territoire

- Animation Gestion Evaluation > [Animation](#)

Objectif 6 : Dynamiser le territoire par la coopération

- Coopération > [Coopération](#)

## 4. Gouvernance

LES MEMBRES  
DU GAL

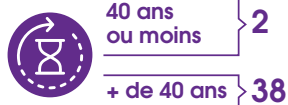
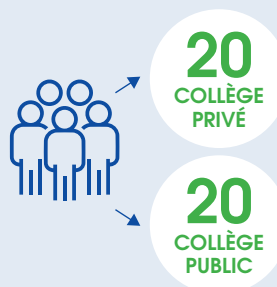

TYPE DE STRUCTURE



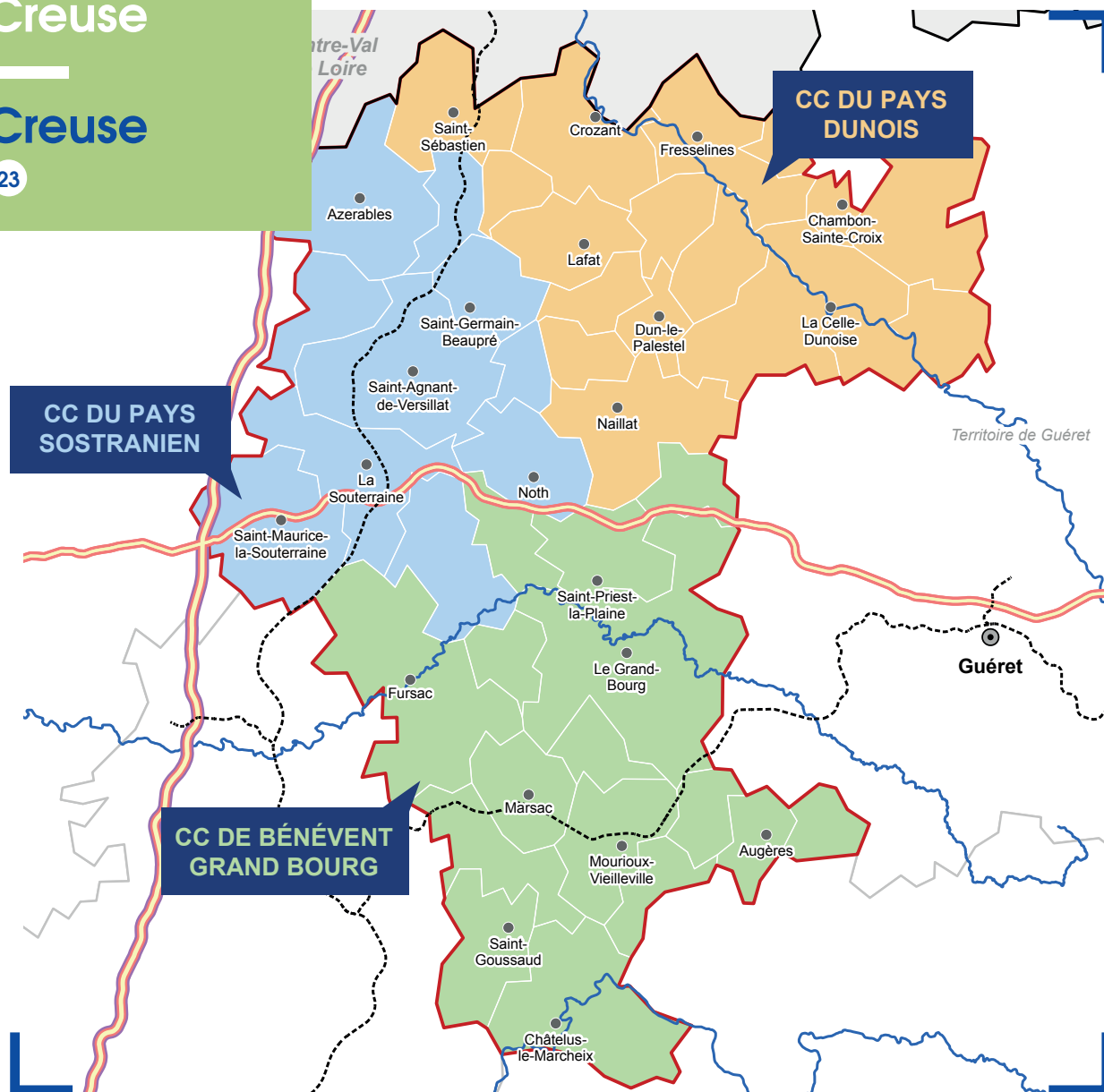

## 1. Fiche d'identité

<https://www.pays-sostranien.fr>

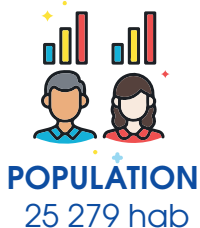
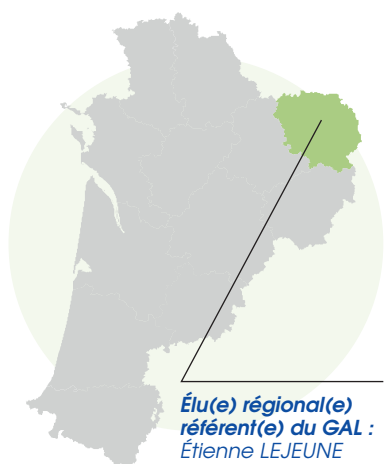

- ✓ **PRÉSIDENT(E) DU GAL :**  
Geneviève BARAT
- ✓ **NOM DE LA STRUCTURE  
PORTEUSE :**  
Communauté de Communes  
du Pays Sostranien
- ✓ **PRÉSIDENT(E) DE LA  
STRUCTURE PORTEUSE :**  
Etienne LEJEUNE

## 2. Équipe technique

> Jennifer SANCHES MARTINS  
> Corinne BURDON

ADRESSE MAIL :  
[animation@leader-socle.fr](mailto:animation@leader-socle.fr)

TÉLÉPHONE :  
05 55 89 69 23

ADRESSE GAL :  
Immeuble les Tourterelles - 10 rue Joliot Curie  
23300 LA SOUTERRAINE

## 3. Stratégie locale de développement

FEDER  
MONTANT TOTAL :  
668 959 €

LEADER  
MONTANT TOTAL :  
549 410 €

### Objectif 1 : Développer l'offre habitat par la rénovation de l'existant

- Renouveler l'offre d'habitat en centre-bourg > [Logement / habitat / urbanisme rural](#)

### Objectif 2 : Adapter l'offre économique aux besoins du territoire

- Soutien à l'innovation et au développement de l'économie de proximité et des circuits courts alimentaires  
> [Développement économique / Agriculture / Circuit court alimentaire](#)

### Objectif 3 : Encourager le développement touristique et la mise en valeur du patrimoine en renforçant les éléments d'attractivité touristique du territoire

- Faire du tourisme et du patrimoine un levier d'attractivité du territoire > [Tourisme / Culture / Patrimoine](#)

### Objectif 4 : Développer l'accès aux services pour les populations : attractivité durable / accès aux services / revitalisation des centres-bourgs

- Développer et renforcer les services à la population > [Santé / Enfance / Jeunesse / ESS](#)

### Objectif 5 : Diffuser la culture pour valoriser l'identité rurale du territoire

- Développer le rayonnement culturel > [Culture / patrimoine](#)

### Objectif 6 : Préparation et mise en œuvre des activités de coopération

- Coopération > [Coopération](#)

### Objectif 7 : Aider à la mise en œuvre d'opérations dans le cadre de la stratégie développement local mené par les acteurs locaux

- Animation > [Animation](#)

## 4. Gouvernance

### LES MEMBRES DU GAL



24  
COLLÈGE  
PRIVÉ

20  
COLLÈGE  
PUBLIC



40 ans  
ou moins } -  
+ de 40 ans } 44



Femmes



Hommes

### TYPE DE STRUCTURE



21  
Administration  
publique



23  
Structure  
représentant  
les intérêts  
sociaux privés  
locaux



-  
Structure  
représentant  
les intérêts  
économiques  
privés locaux



-  
Société  
civile

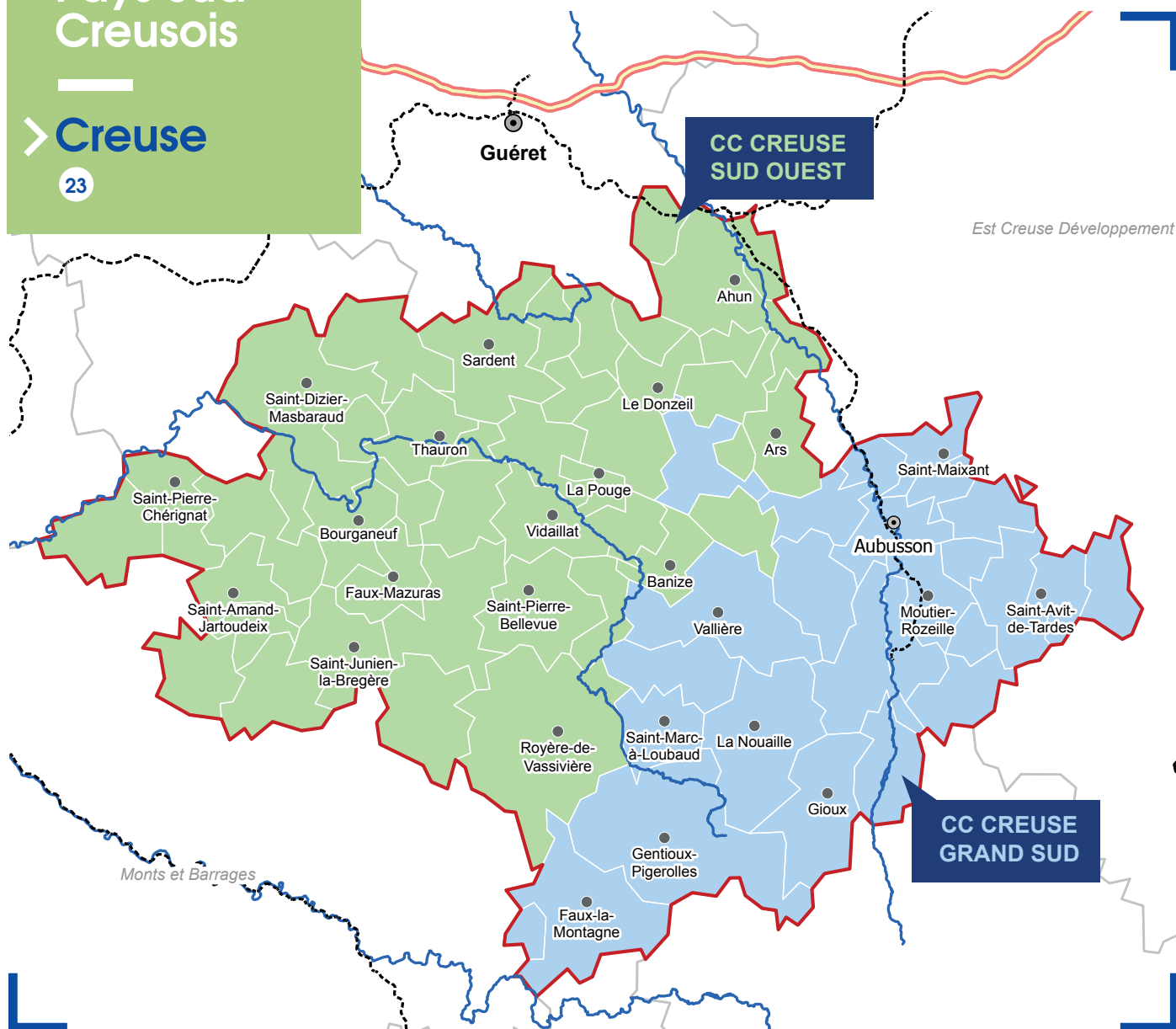

## 1. Fiche d'identité

<https://www.paysudcreusois.fr>

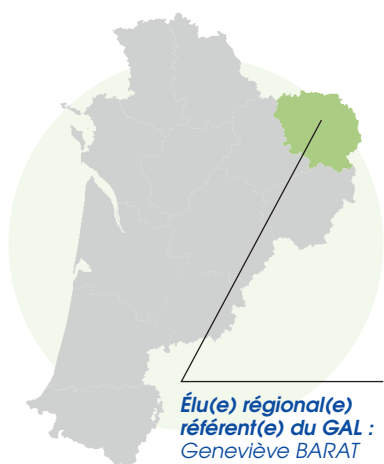

- ✓ **PRÉSIDENT(E) DU GAL :**  
Catherine DEFEMME
- ✓ **NOM DE LA STRUCTURE  
PORTEUSE :**  
Syndicat Mixte du Pays Sud  
Creusois
- ✓ **PRÉSIDENT(E) DE LA  
STRUCTURE PORTEUSE :**  
Catherine DEFEMME

## 2. Équipe technique

> Audrey NALLET  
> Cathy CONY

TÉLÉPHONE :  
05 55 66 99 96

ADRESSE MAIL :  
[animation-leader@payssudcreusois.fr](mailto:animation-leader@payssudcreusois.fr)

ADRESSE GAL :  
MEFAA la Passerelle - 2<sup>ème</sup> étage  
Salle Jorrand - Esplanade Charles de Gaulle  
23200 AUBUSSON

## 3. Stratégie locale de développement

FEDER  
MONTANT TOTAL :  
703 940 €

LEADER  
MONTANT TOTAL :  
578 140 €

### Objectif 1 : Développer l'économie durable du territoire

- Créer de la valeur ajoutée dans les filières économiques locales et développer l'économie sociale et solidaire  
> [Développement économique](#) / [Agriculture](#) / [Circuit court alimentaire](#) / [ESS](#)
- Développer une offre d'hébergements touristiques de qualité et favorisant l'itinérance > [Tourisme](#)

### Objectif 2 : Inverser les tendances démographiques

- Etoffer l'offre culturelle et valoriser le patrimoine bâti > [Culture](#) / [Patrimoine](#) / [Tourisme](#)
- Améliorer la qualité de vie et l'offre de logements au sein des centres bourgs > [Logement](#) / [Habitat](#) / [Urbanisme rural](#) / [ESS](#)
- Renforcer l'accès aux services pour la santé et la petite enfance > [Santé](#) / [Enfance](#) / [Jeunesse](#)

### Objectifs transversaux

- Mettre en place des coopérations transnationales et/ou interterritoriales > [Coopération](#)
- Animer et gérer le GAL du Pays Sud Creusois > [Animation](#)

## 4. Gouvernance

### LES MEMBRES DU GAL



14  
COLLÈGE  
PRIVÉ

16  
COLLÈGE  
PUBLIC



40 ans  
ou moins } 3

+ de 40 ans } 27



12

Femmes



18

Hommes

### TYPE DE STRUCTURE



16  
Administration  
publique



10  
Structure  
représentant  
les intérêts  
sociaux privés  
locaux



4  
Structure  
représentant  
les intérêts  
économiques  
privés locaux



-  
Société  
civile

# GAL Territoire de Guéret

> Creuse

23

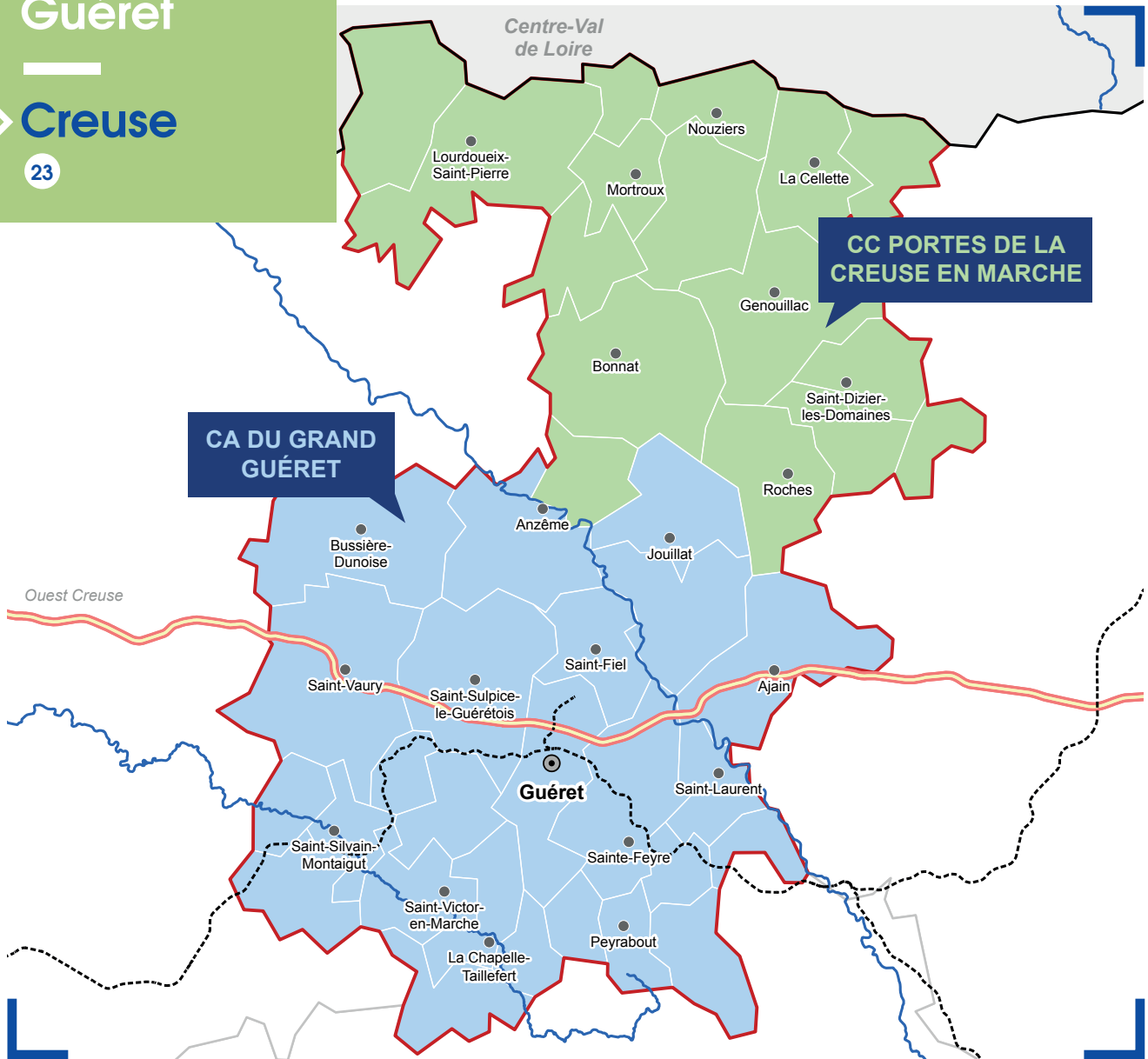

## 1. Fiche d'identité

<https://www.payssudcreusois.fr>

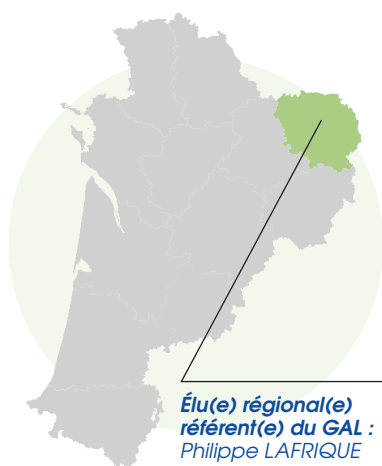

**POPULATION**  
35 148 hab



**SURFACE**  
825,93 km<sup>2</sup>



**NOMBRE  
EPCI**  
2



**NOMBRE DE  
COMMUNES**  
41

- ✓ **PRÉSIDENT(E) DU GAL :**  
Philippe PONSARD
- ✓ **NOM DE LA STRUCTURE  
PORTEUSE :**  
Communauté d'Agglomération  
du Grand Guéret
- ✓ **PRÉSIDENT(E) DE LA  
STRUCTURE PORTEUSE :**  
Eric CORREIA

## 2. Équipe technique

> Christine DUPUY  
> Christine DROUILLARD

TÉLÉPHONE :  
05 55 41 04 48

ADRESSE MAIL :  
[christine.drouillard@agglo-grandgueret.fr](mailto:christine.drouillard@agglo-grandgueret.fr)  
[christine.dupuy@agglo-grandgueret.fr](mailto:christine.dupuy@agglo-grandgueret.fr)

ADRESSE GAL :  
9, avenue Charles de Gaulle  
23006 GUERET

## 3. Stratégie locale de développement

FEDER  
MONTANT TOTAL :  
1 161 543 €

LEADER  
MONTANT TOTAL :  
704 972 €

Objectif 1 : Rendre les bourgs plus attractifs en développant et diversifiant leurs usages

- Soutenir la création et le développement d'activités économiques de proximité > *Développement économique / ESS*
- Développer l'offre de services à la population et faciliter leur accessibilité  
> *Accueil / Services à la population / Santé / Enfance / Jeunesse*
- Renouveler l'offre habitat  
> *Logement / Habitat / Urbanisme rural / Lutte contre les discriminations / Egalité*

Objectif 2 : Capter une clientèle touristique au bénéfice des bourgs en renforçant les éléments d'attractivité touristique au territoire

- Améliorer les conditions d'accueil des touristes > *Tourisme*
- Développer des produits touristiques phares et différenciants > *Tourisme*

Objectif 3 : Penser l'aménagement des bourgs dans une perspective de lien social

- Créer un environnement agréable et fonctionnel propice au bien-vivre ensemble  
> *Logement / Habitat / Urbanisme rural / Accueil / Services à la population / Transition écologique*

Objectifs transversaux

- Coopération interrégionale et transnationale > *Coopération*
- Animation générale de la stratégie de développement local du Territoire de Guéret > *Animation*

## 4. Gouvernance

LES MEMBRES  
DU GAL

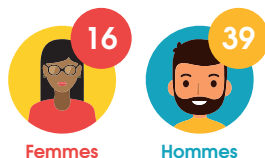
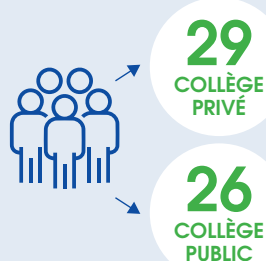

TYPE DE STRUCTURE



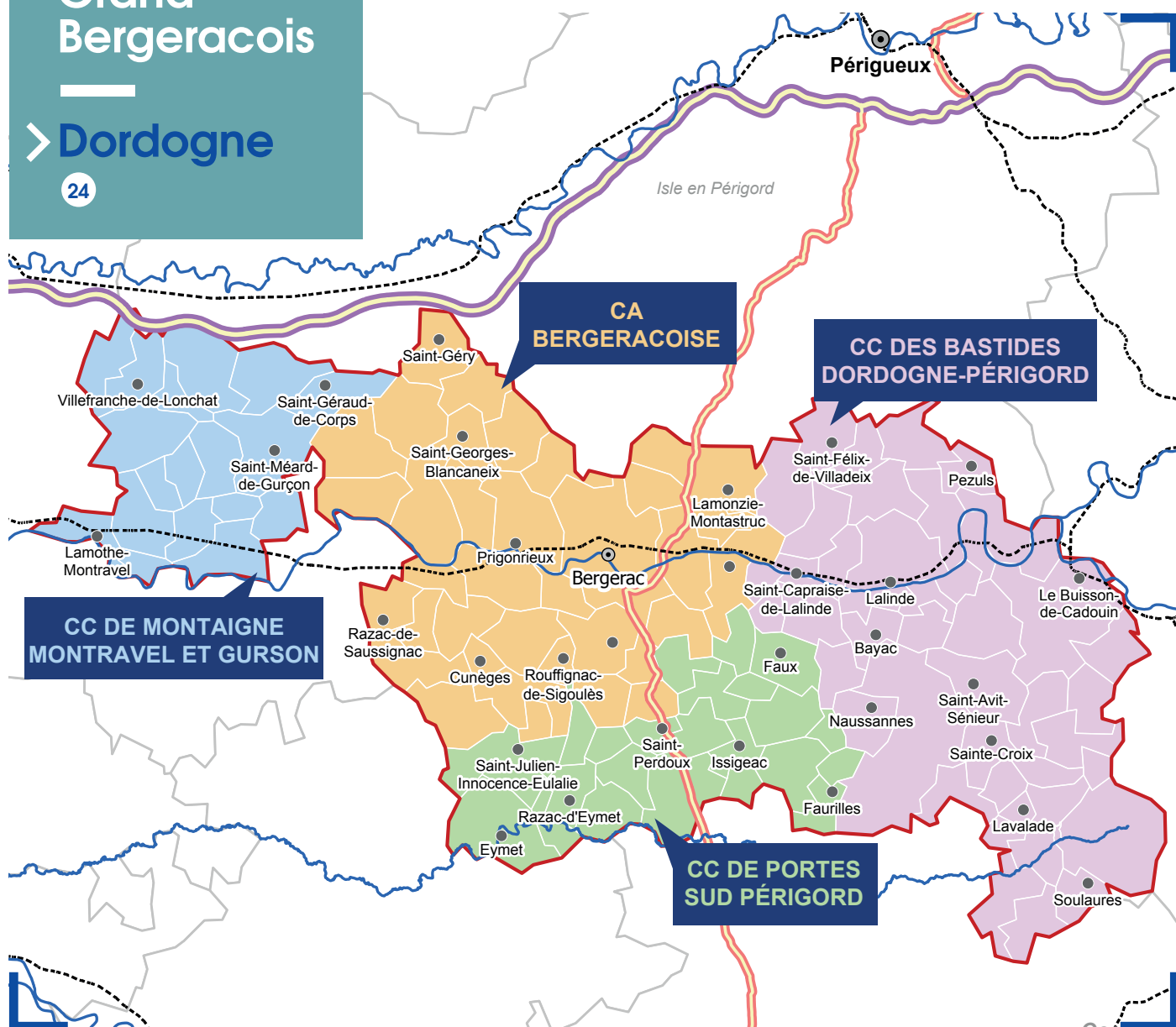

## 1. Fiche d'identité

<https://la-cab.fr>

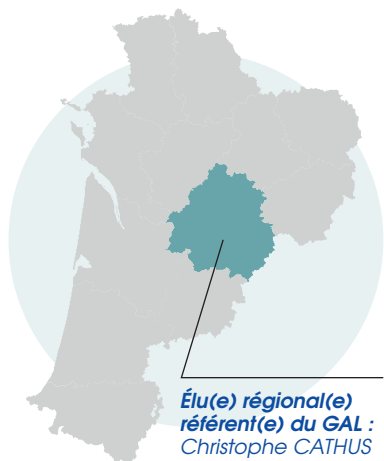

**POPULATION**  
99 654 hab



**SURFACE**  
1 792,44 km<sup>2</sup>



**NOMBRE  
EPCI**  
4



**NOMBRE DE  
COMMUNES**  
128

- ✓ **PRÉSIDENT(E) DU GAL :**  
Frédéric DELMARES
- ✓ **NOM DE LA STRUCTURE  
PORTEUSE :**  
Communauté d'Agglomération  
Bergeracoise
- ✓ **PRÉSIDENT(E) DE LA  
STRUCTURE PORTEUSE :**  
Frédéric DELMARES

## 2. Équipe technique

> Vanessa KLAINGUER  
> Samuel BARTZ-CHEVALIER  
> Jason SENECA-FERREIRA

TÉLÉPHONE :  
05 53 27 30 18

ADRESSE MAIL :  
v.klainguer@la-cab.fr  
s.bartzchevalier@la-cab.fr  
j.senecaferreira@la-cab.fr

ADRESSE GAL :  
Domaine de la Tour La Tour Est  
24112 BERGERAC CEDEX

## 3. Stratégie locale de développement

FEDER  
MONTANT TOTAL :  
2 048 268 €

LEADER  
MONTANT TOTAL :  
1 449 430 €

### Objectif 1 : Valoriser nos ressources territoriales pour rééquilibrer les moteurs de développement

- Devenir un territoire moteur d'une alimentation durable et locale  
> *Agriculture / Circuit court alimentaire / Formation / Orientation / Création d'activités*
- Déployer des projets majeurs, rendant le Grand Bergeracois attractif > *Tourisme / Développement économique*
- Développer une offre de tourisme durable > *Tourisme / Mobilité / Sports / Loisirs*

### Objectif 2 : Aménager et revitaliser durablement les espaces et équipements d'accès aux services

- Renforcer la centralité urbaine du territoire > *Accueil / Services à la population / Développement économique / ESS*
- Développer et renforcer les services de base en milieu rural  
> *Développement économique / Accueil / Services à la population / Transition écologique*
- Soutenir les services prioritaires > *Santé / Sports / Loisirs / Culture / Patrimoine*

### Objectif 3 : Agir ensemble pour un territoire solidaire et intergénérationnel

- Faire société et animer le territoire > *Animation*
- Favoriser le lien social et le vivre ensemble en milieu rural > *ESS / Enfance / Jeunesse / Logement / Habitat / Urbanisme rural*

### Objectif 4 : Coopération

- Coopération > *Coopération*

### Objectif 5 : Animation / Gestion

- Animation/Gestion-Suivi-Evaluation-Communication > *Animation*

## 4. Gouvernance

### LES MEMBRES DU GAL

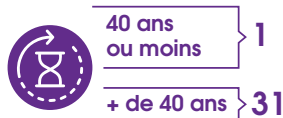
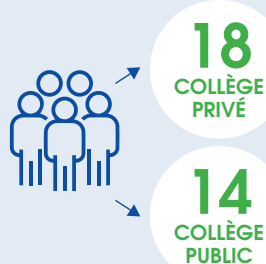

### TYPE DE STRUCTURE



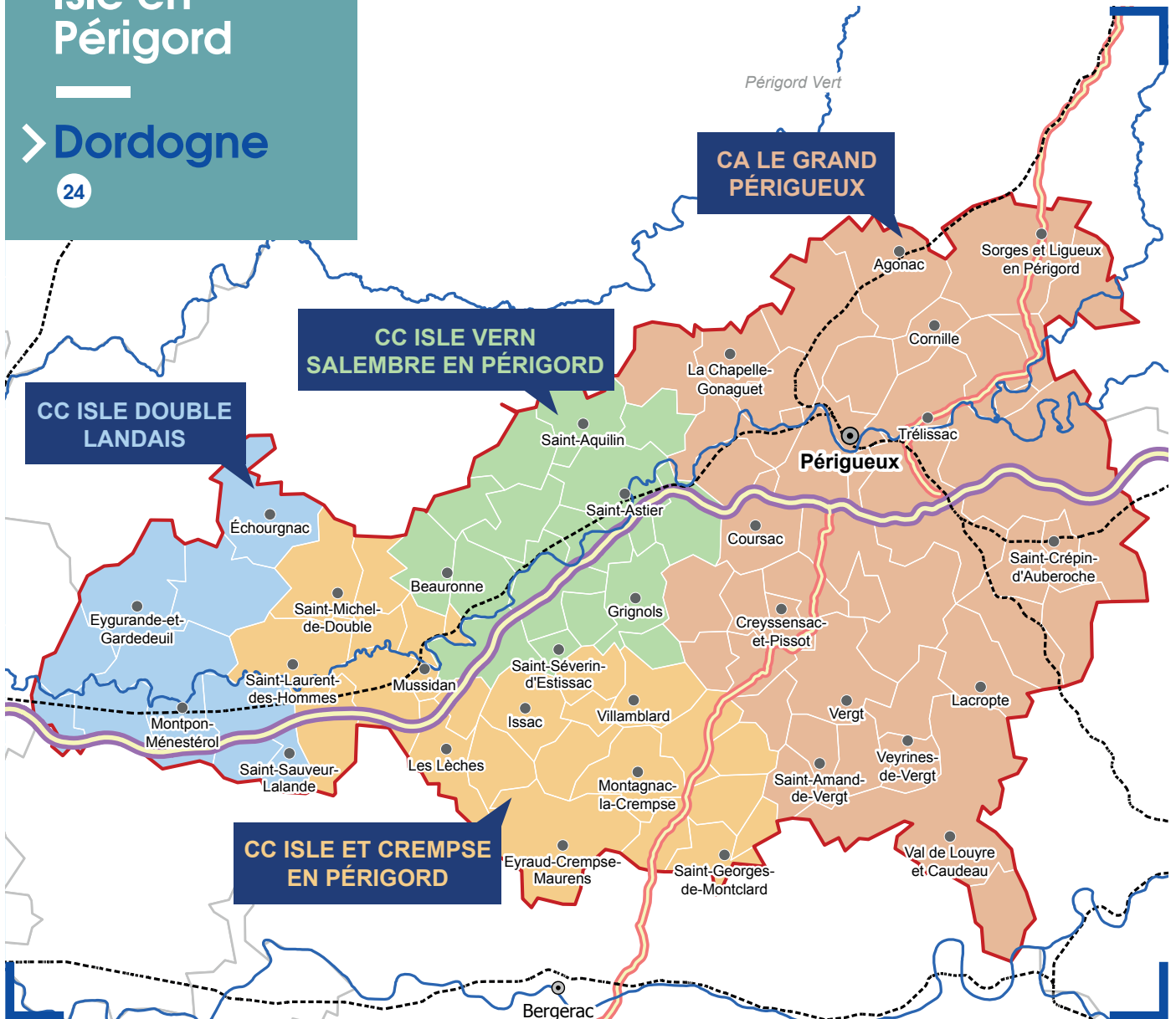

## 1. Fiche d'identité

<https://www.pays-isle-perigord.com>

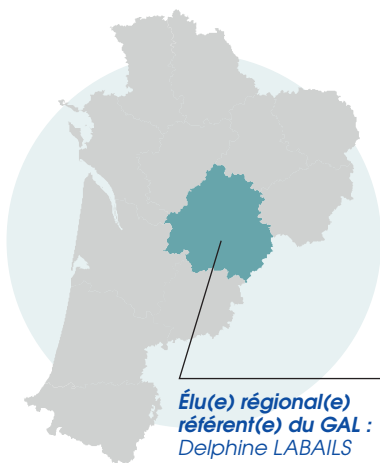

  
**POPULATION**  
149 435 hab

  
**SURFACE**  
1 792,44 km<sup>2</sup>

  
**NOMBRE  
EPCI**  
4

  
**NOMBRE DE  
COMMUNES**  
93

- ✓ **PRÉSIDENT(E) DU GAL :**  
Nils FOUCHIER
- ✓ **NOM DE LA STRUCTURE  
PORTEUSE :**  
Syndicat Mixte Pays de l'Isle  
en Périgord
- ✓ **PRÉSIDENT(E) DE LA  
STRUCTURE PORTEUSE :**  
Emmanuel LEGAY

## 2. Équipe technique

> Sarah GIEDELMANN

TÉLÉPHONE :  
06 75 47 52 72

ADRESSE MAIL :  
europe@pays-isle-perigord.com

ADRESSE GAL :  
Espace Aliénor 255 rue Martha Desrumaux  
24000 PÉRIGUEUX

## 3. Stratégie locale de développement

FEDER  
MONTANT TOTAL :  
2 739 759 €

LEADER  
MONTANT TOTAL :  
1 872 107 €

### Objectif 1 : Un cadre de vie encore plus attractif et solidaire

- Innover en encourageant de nouvelles pratiques pour les mobilités > [Mobilité](#) / [Accueil](#) / [Services à la population](#)
- Investir pour développer l'intermodalité autour des gares et des haltes ferroviaires > [Mobilité](#) / [Accueil](#) / [Services à la population](#)
- Innover en rééquilibrant une offre touristique qui consolide l'identité du territoire > [Tourisme](#) / [Sports](#) / [Loisirs](#) / [Culture](#) / [Patrimoine](#)
- Investir pour des équipements et des aménagements structurants et éco responsables > [Accueil](#) / [services à la population](#)
- Innover en soutenant et en développant des projets maintenant une vie locale dynamique et attractive, proche de l'environnement > [Culture](#) / [Patrimoine](#) / [Transition écologique](#) / [Sports](#) / [Loisirs](#)

### Objectif 2 : Une économie encore plus innovante et solidaire

- Innover en soutenant une production et une consommation locale > [Agriculture](#) / [circuit court alimentaire](#)
- Investir pour conforter la dynamique de lieux hybrides > [ESS](#) / [Accueil](#) / [Services à la population](#)
- Investir pour soutenir des démarches en faveur du commerce, de l'artisanat et des services > [Développement économique](#) / [Accueil](#) / [Services à la population](#)

### Objectif 3 : Une coopération avec nos voisins effective

- Coopération extra-territoriale > [Coopération](#)

### Objectif 4 : Animation et Communication

- Une animation (encore plus) inspirante et rigoureuse > [Animation](#)

## 4. Gouvernance

### LES MEMBRES DU GAL



28  
COLLÈGE  
PRIVÉ

18  
COLLÈGE  
PUBLIC



40 ans  
ou moins } 17  
+ de 40 ans } 29



Femmes



Hommes

### TYPE DE STRUCTURE

19  
Administration  
publique

4  
Structure  
représentant  
les intérêts  
économiques  
privés locaux

23  
Structure  
représentant  
les intérêts  
sociaux privés  
locaux

-  
Société  
civile

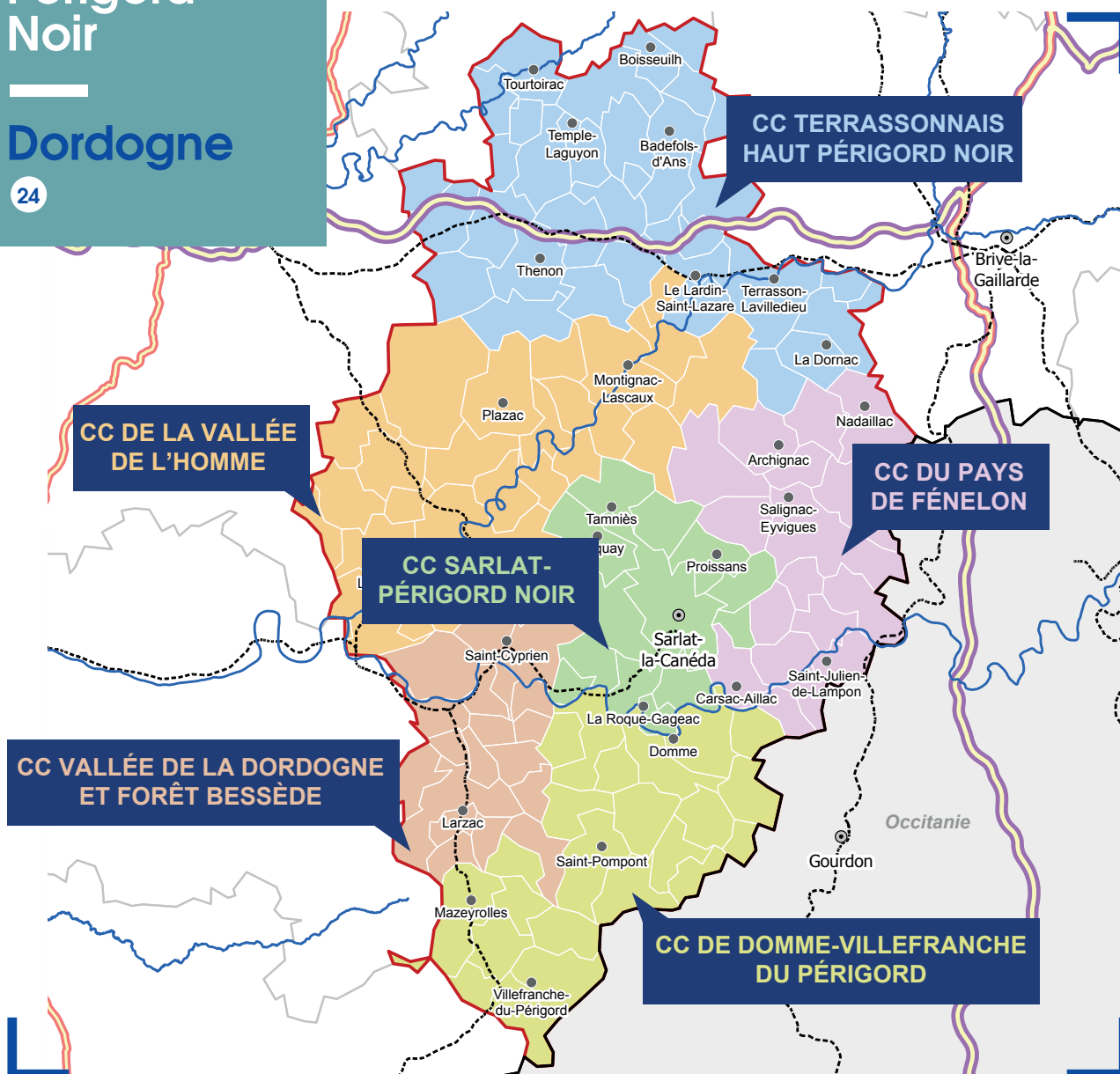

## 1. Fiche d'identité

<https://pays-perigord-noir.com>

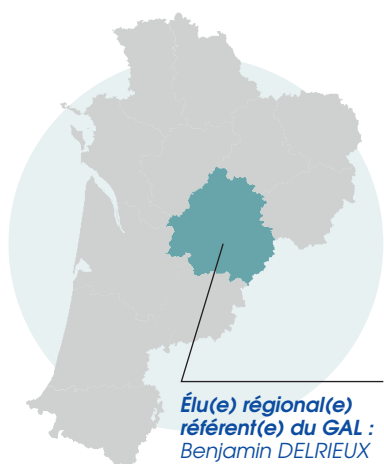

- ✓ **PRÉSIDENT(E) DU GAL :**  
Vincent GEOFFROID
- ✓ **NOM DE LA STRUCTURE PORTEUSE :**  
Association du Pays Périgord Noir
- ✓ **PRÉSIDENT(E) DE LA STRUCTURE PORTEUSE :**  
Jean-Jacques DE PERETTI  
Germinal PEIRO

## 2. Équipe technique

> Véronique LIVOIR  
> Solène GUERINOT

TÉLÉPHONE :  
05 53 31 56 01  
05 53 31 56 37

ADRESSE MAIL :  
leader@payspn.fr

ADRESSE GAL :  
Place Marc Busson - 24200 SARLAT-LA-CANEDA

## 3. Stratégie locale de développement

FEDER  
MONTANT TOTAL :  
2 739 759 €

LEADER  
MONTANT TOTAL :  
1 872 107 €

### Objectif 1 : Adapter le territoire aux différents aléas climatiques et environnementaux

- Soutenir la gestion durable des ressources naturelles, agricoles et forestières du territoire  
> [Agriculture](#) / [Circuit court alimentaire](#) / [Transition écologique](#) / [Bois](#) / [Forêt](#)
- Construire et animer des stratégies territoriales en faveur des ressources agricoles et forestières  
> [Agriculture](#) / [Circuit court alimentaire](#) / [Bois](#) / [Forêt](#)
- Soutenir la mise en place et le développement des filières patrimoniales utilisant les ressources locales  
> [Développement économique](#) / [Culture](#) / [Patrimoine](#)

### Objectif 2 : Renforcer la cohésion sociale et territoriale

- Soutenir les infrastructures locales de services à la population  
> [Accueil](#) / [Services à la population](#) / [Santé](#) / [Culture](#) / [Patrimoine](#)
- Elaborer une nouvelle politique de mobilités adaptée aux besoins de la population > [Mobilité](#)  
Accompagner les formes d'activités et de travail innovantes pour des emplois locaux durables > [ESS](#)
- Favoriser la coopération et la coordination des acteurs de l'ESS > [ESS](#)

### Objectif 3 : Accompagner les acteurs économiques du territoire pour stimuler les ressorts de l'économie locale

- Elaborer une nouvelle politique d'attractivité et d'accueil des actifs > [Mobilité](#) / [Logement](#) / [Habitat](#) / [Urbanisme rural](#)
- Accompagner les entreprises pour renforcer les liens entreprises - territoire > [Développement économique](#)

### Objectif 4 : Tenir pleinement compte des impacts économiques, sociaux, environnementaux de la filière tourisme

- Soutenir les ambitions sociales et environnementales des projets touristiques
- Engager la dynamique en faveur des itinérances cyclables > [Mobilité](#) / [Tourisme](#) > [Tourisme](#) / [Transition écologique](#)

### Objectifs transversaux

- Coopérer avec les acteurs des autres territoires > [Coopération](#)
- Animation et gestion du GAL > [Animation](#)

## 4. Gouvernance

### LES MEMBRES DU GAL



22  
COLLÈGE  
PRIVÉ

20  
COLLÈGE  
PUBLIC



40 ans  
ou moins } 5

+ de 40 ans } 37



Femmes



Hommes

### TYPE DE STRUCTURE

20  
Administration  
publique

11  
Structure  
représentant  
les intérêts  
économiques  
privés locaux

7  
Structure  
représentant  
les intérêts  
sociaux privés  
locaux

4  
Société  
civile

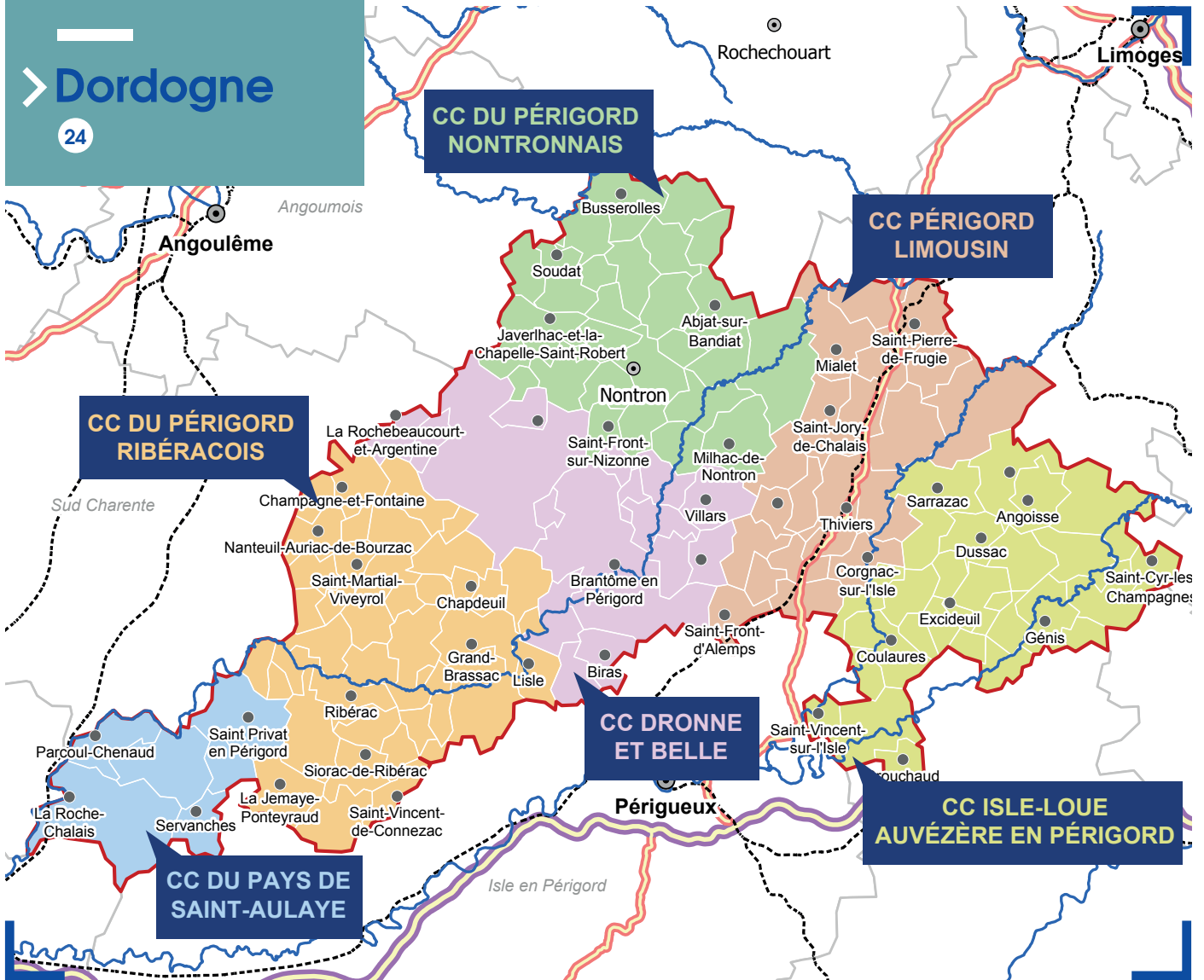

## 1. Fiche d'identité

<https://www.perigord-vert.com>

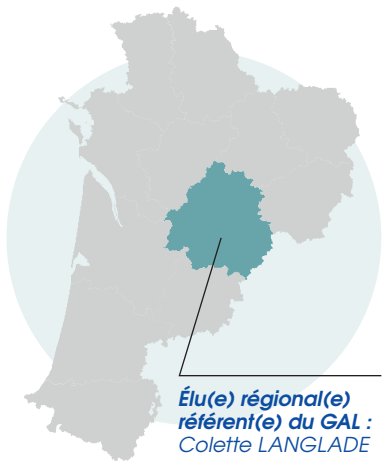

**POPULATION**  
80 240 hab



**SURFACE**  
3 024,33 km<sup>2</sup>



**NOMBRE  
EPCI**  
6



**NOMBRE DE  
COMMUNES**  
144

✓ **PRÉSIDENT(E) DU GAL :**  
Colette LANGLADE

✓ **NOM DE LA STRUCTURE  
PORTEUSE :**  
Association du Pays du  
Périgord Vert

✓ **PRÉSIDENT(E) DE LA  
STRUCTURE PORTEUSE :**  
Colette LANGLADE

## 2. Équipe technique

> Catherine HUA  
> Marie-Cécile BANULS

TÉLÉPHONE :  
05 53 06 01 00

ADRESSE MAIL :  
catherine.hua@perigord-vert.com

ADRESSE GAL :  
Avenue Ferdinand Beyney  
24530 CHAMPAGNAC DE BELAIR

## 3. Stratégie locale de développement

FEDER  
MONTANT TOTAL :  
1 783 922 €

LEADER  
MONTANT TOTAL :  
1 566 214 €

**Objectif 1 : Renforcer l'attractivité durable et équilibrée des territoires et l'accès aux services**

- Développer les services dans les centres-bourgs > *Accueil / services à la population*
- Agir pour la santé des habitants > *Santé*
- Faciliter l'accès à la culture > *Culture / patrimoine*
- Promouvoir une mobilité durable > *Mobilité*

**Objectif 2 : Soutenir des dynamiques d'innovation et de reconversion territoriales**

- Encourager le lien social et les pratiques solidaires > *ESS / Culture / Patrimoine*
- Valoriser les produits et savoir-faire locaux > *Agriculture / circuit court alimentaire*
- Stimuler un tourisme durable > *Tourisme / Mobilité*
- Engager la transformation de friches > *Logement / habitat / urbanisme rural/Transition écologique*

**Objectif 3 : Favoriser la coopération**

- Expérimenter la coopération transnationale et/ou interterritoriale > *Coopération*
- Appuyer la coopération d'acteurs > *Coopération*

**Objectifs transversaux**

- Animation et gestion > *Animation*

## 4. Gouvernance

LES MEMBRES  
DU GAL

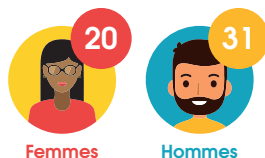
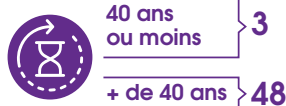
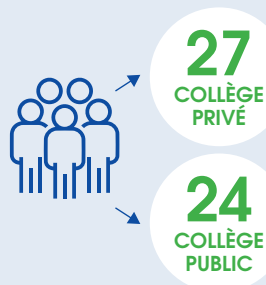

TYPE DE STRUCTURE



# GAL Bassin d'Arcachon Val de l'Eyre

> Gironde

33

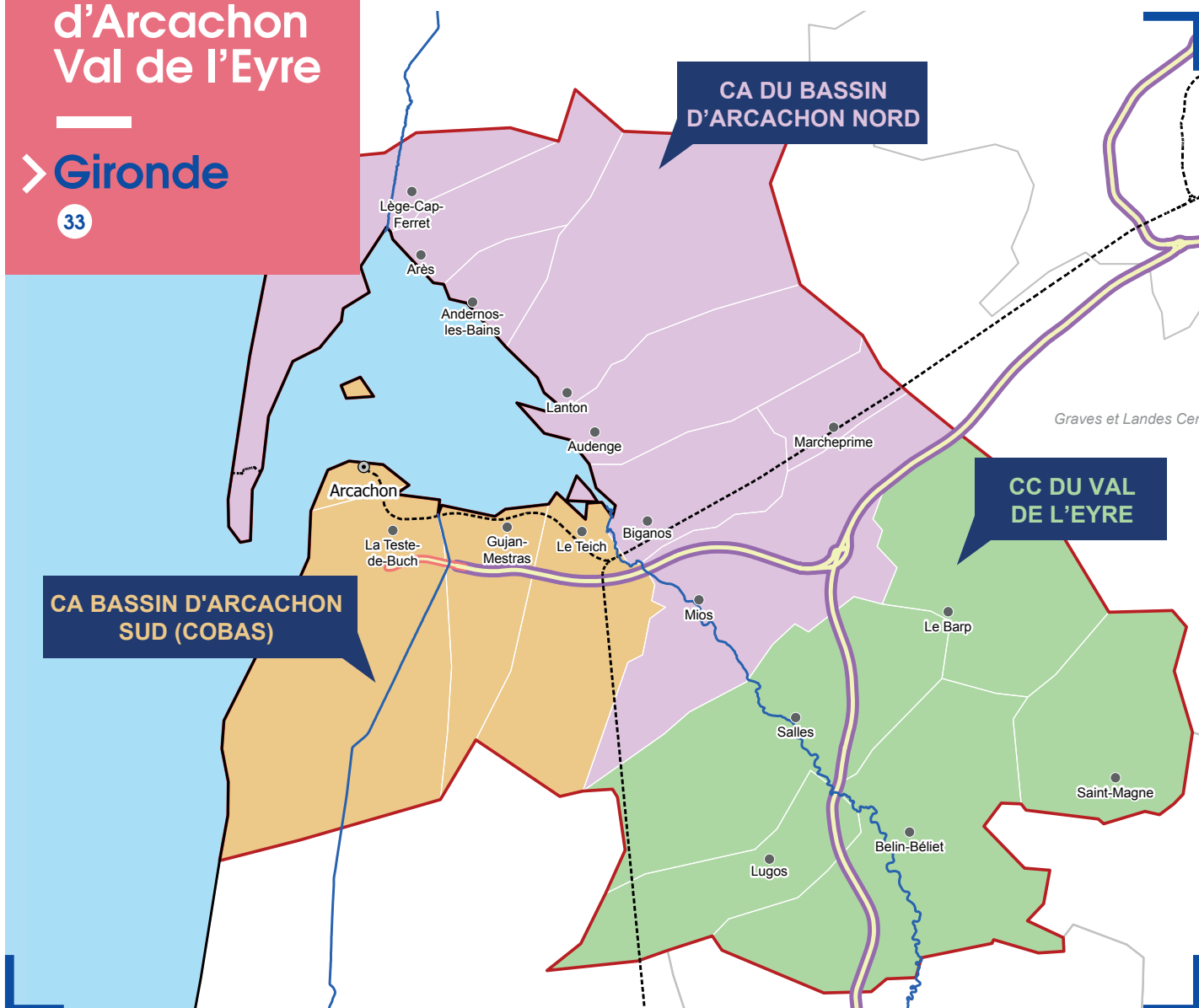

## 1. Fiche d'identité

<http://www.europe-paysbarval.fr>

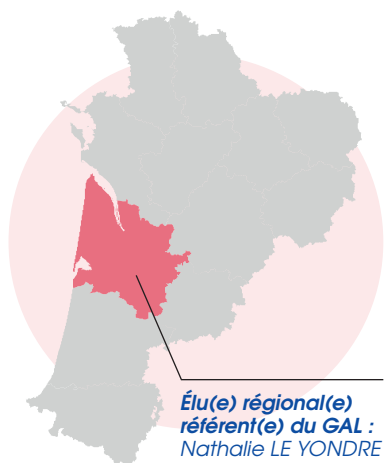

**POPULATION**  
158 652 hab



**SURFACE**  
1 469,82 km<sup>2</sup>



**NOMBRE  
EPCI**  
3



**NOMBRE DE  
COMMUNES**  
17

- ✓ **PRÉSIDENT(E) DU GAL :**  
Cyrille DECLERCQ
- ✓ **NOM DE LA STRUCTURE  
PORTEUSE :**  
Communauté de Communes  
du Val de l'Eyre
- ✓ **PRÉSIDENT(E) DE LA  
STRUCTURE PORTEUSE :**  
Bruno BUREAU

## 2. Équipe technique

> Léa GIUSTINIANI  
> Sabrina LO COCO

ADRESSE MAIL :  
europe@paysbarval.fr

TÉLÉPHONE :  
05 56 88 55 28

ADRESSE GAL :  
20 route de Suzon  
33830 BELIN-BELIET

## 3. Stratégie locale de développement

FEDER  
MONTANT TOTAL :  
2 776 190 €

LEADER  
MONTANT TOTAL :  
1 002 537 €

### Objectif 1 : Développer un modèle économique équilibré et plus résilient

- Renforcer les équipements et services mutualisés aux entreprises > [Développement économique](#)
- Diversifier l'économie locale grâce à l'Economie Sociale et Solidaire > [ESS](#)
- Renforcer l'économie de proximité > [Accueil / services à la population / Développement économique](#)
- Développer l'offre de formation adaptée aux besoins des entreprises > [Formation / orientation / création d'activités](#)

### Objectif 2 : Adapter la dynamique d'accueil pour garantir la cohésion territoriale

- Développer l'offre de santé et l'accompagnement social pour réduire les inégalités > [Santé](#)
- Renforcer les équipements et services collectifs en faveur de l'enfance-jeunesse > [Enfance / jeunesse](#)
- Soutenir l'offre culturelle et la valorisation du patrimoine, facteurs de cohésion territoriale > [Culture / patrimoine](#)
- Encourager la coopération pour renforcer la place des jeunes dans la société et développer la relation jeunes-entreprises > [Enfance / jeunesse / coopération](#)

### Objectif 3 : Accompagner les transitions

- Poursuivre la transition vers une mobilité repensée et durable > [Mobilité](#)
- Développer une animation collective en faveur de la résilience alimentaire du territoire > [Agriculture / circuit court alimentaire](#)
- Développer la résilience alimentaire du territoire > [Agriculture / circuit court alimentaire](#)

### Objectif 4 : Fonctionnement du GAL

- Animation-Ingénierie financière-Communication-Suivi et évaluation > [Animation](#)

## 4. Gouvernance

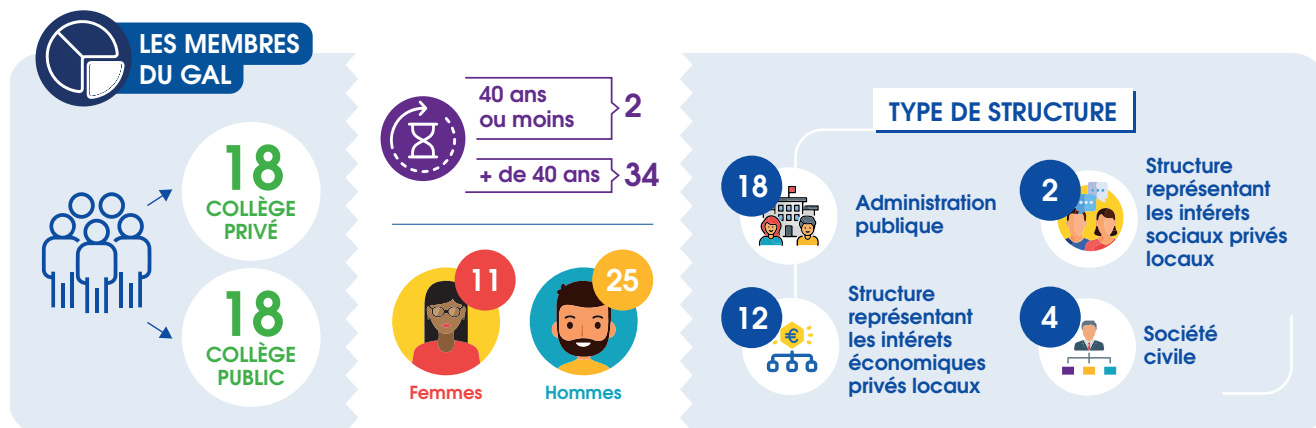



## 1. Fiche d'identité

<https://www.bordeaux-metropole.fr>

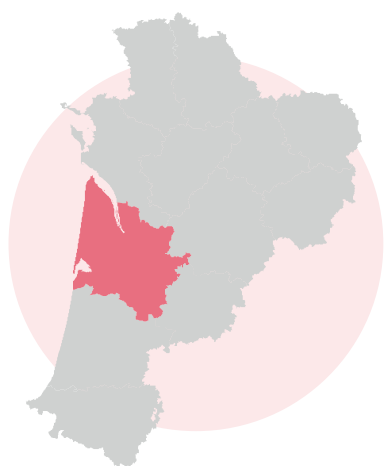

**POPULATION**  
814 049 hab



**SURFACE**  
578,27 km<sup>2</sup>



**NOMBRE  
EPCI**  
1



**NOMBRE DE  
COMMUNES**  
28

- ✓ **PRÉSIDENT(E) DU GAL :**  
Brigitte TERRAZA
- ✓ **NOM DE LA STRUCTURE  
PORTEUSE :**  
Bordeaux Métropole
- ✓ **PRÉSIDENT(E) DE LA  
STRUCTURE PORTEUSE :**  
Christine BOST

## 2. Équipe technique

> Nadia GAILLARD  
> Romain GAYRAL

TÉLÉPHONE :  
06 65 80 64 23  
06 62 99 97 22

ADRESSE MAIL :  
[Feder.GAL-BM33@bordeaux-metropole.fr](mailto:Feder.GAL-BM33@bordeaux-metropole.fr)

ADRESSE GAL :  
Esplanade Charles de Gaulle  
33076 BORDEAUX CEDEX

## 3. Stratégie locale de développement

FEDER  
MONTANT TOTAL :  
11 567 658 €

### Objectif 1 : Favoriser un développement économique local au service de la création d'emplois sur le territoire

- Poursuivre le développement de l'Economie Sociale et Solidaire > [ESS](#)
- Favoriser l'économie de proximité > [Développement économique](#)

### Objectif 2 : Promouvoir la santé sur notre territoire

- Améliorer la prise en charge globale des métropolitains grâce à de nouveaux lieux structurants permettant de garantir un meilleur accès aux soins > [Santé](#)
- Améliorer l'accès à une alimentation saine et durable aux citoyens par la production et la distribution > [Agriculture / circuit court alimentaire](#)
- Favoriser l'activité physique et réduire la sédentarité > [Sports / loisirs](#)

### Objectif 3 : Stimuler la dynamique culturelle locale dans une logique de proximité des équipements

- Consolider le maillage des grands équipements culturels de proximité sur le territoire > [Culture / patrimoine](#)
- Favoriser les projets culturels innovants en impliquant les habitants à la vie culturelle > [Culture / patrimoine](#)
- Accompagner la préservation et la valorisation du patrimoine sur le territoire > [Culture / patrimoine](#)

### Objectif 4 : Coopérer entre territoires, un impératif pour répondre aux enjeux du territoire, un élément majeur de la stratégie métropolitaine

- Coopérer avec les territoires voisins > [Coopération](#)

### Objectif 5 : Animer la stratégie de développement local

- Animation/communication, gestion, suivi et évaluation de la stratégie > [Animation](#)

## 4. Gouvernance

### LES MEMBRES DU GAL

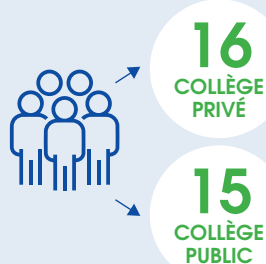

### TYPE DE STRUCTURE



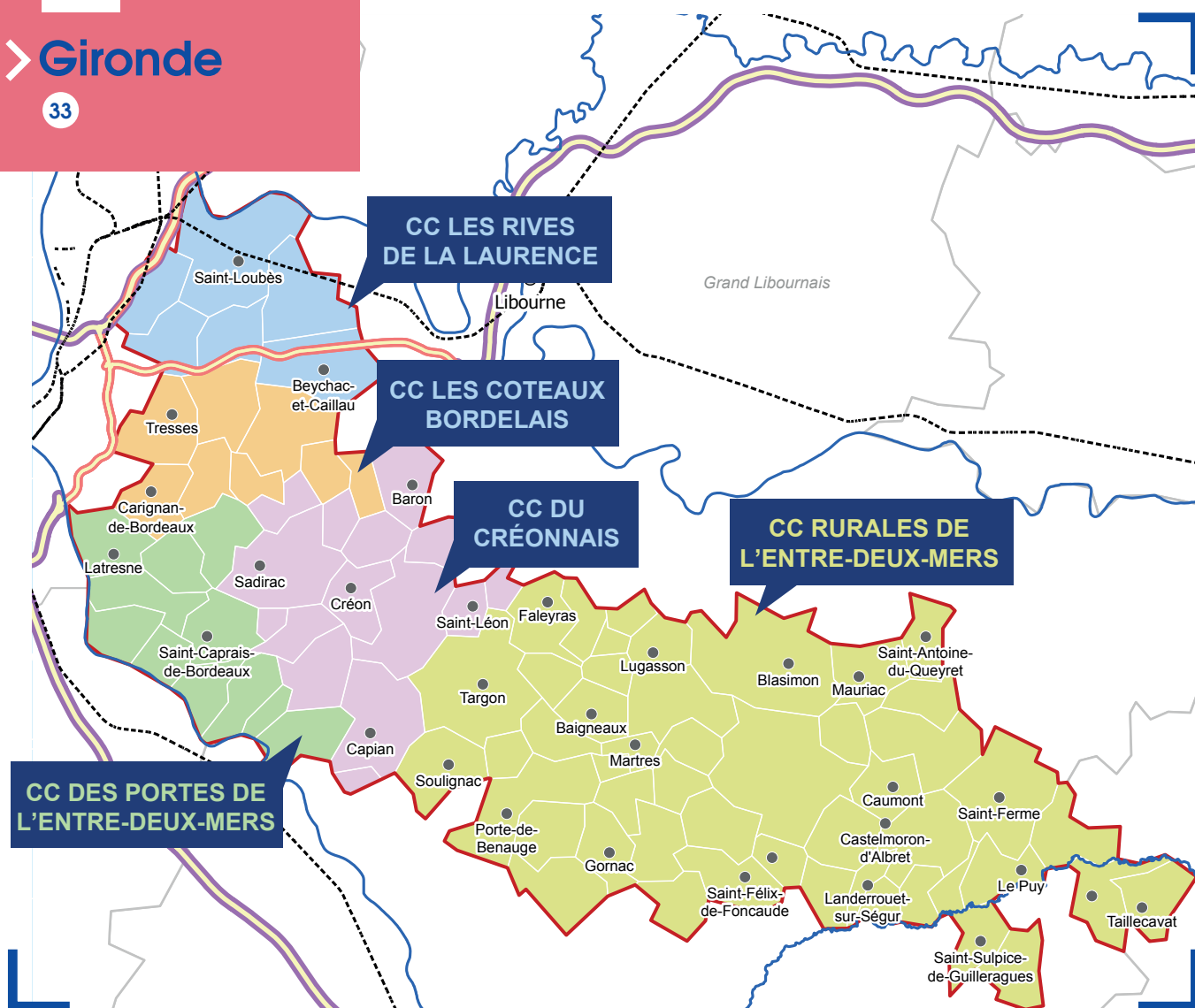

## 1. Fiche d'identité

<https://www.coeurentre2mers.com>

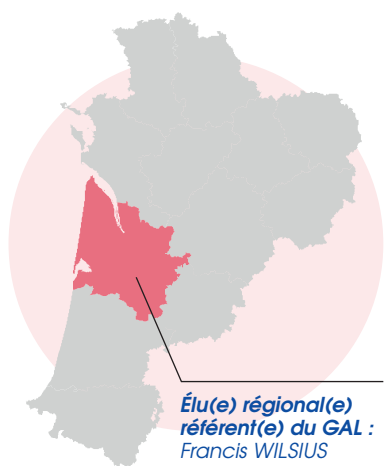

**POPULATION**  
104 963 hab



**SURFACE**  
806,94 km<sup>2</sup>



**NOMBRE  
EPCI**

5



**NOMBRE DE  
COMMUNES**

90

- ✓ **PRÉSIDENT(E) DU GAL :**  
Alain MONGET
- ✓ **NOM DE LA STRUCTURE  
PORTEUSE :**  
Pôle d'Equilibre Territorial et Rural  
Cœur Entre-deux-Mers
- ✓ **PRÉSIDENT(E) DE LA  
STRUCTURE PORTEUSE :**  
Alain MONGET

## 2. Équipe technique

> Richard REY  
> Sandrine MAGNANT

TÉLÉPHONE :  
05 56 23 95 17

ADRESSE MAIL :  
europe@coeurentre2mers.com

ADRESSE GAL :  
20 Bis Grand Rue - 33760 TARGON

## 3. Stratégie locale de développement

FEDER  
MONTANT TOTAL :  
2 057 852 €

LEADER  
MONTANT TOTAL :  
1 103 320 €

### Objectif 1 : Adaptation du territoire aux enjeux environnementaux

- Mobiliser les ressources durables des villages du territoire > [Transition énergétique](#)
- Valorisation et préservation des ressources naturelles locales > [Transition écologique](#)
- Développer des mobilités alternatives et durables > [Mobilité](#)

### Objectif 2 : Accompagnement de l'écosystème économique local

- Soutenir la promotion et l'innovation des activités économiques locales > [Développement économique / Numérique / TIC](#)
- Diversifier les produits touristiques pour accueillir les visiteurs > [Tourisme](#)
- Aménager le territoire pour développer l'attractivité touristique > [Tourisme / Sports / Loisirs](#)
- Soutenir l'économie avec des animations ou équipements collectifs > [Développement économique / ESS](#)

### Objectif 3 : Résilience et souverainetés agricole et alimentaire locales

- Accompagner l'adaptation et la mutation du foncier agricole > [Agriculture / Circuit court alimentaire / Transition écologique](#)
- Diversifier les modèles agricoles et alimentaires locaux pour augmenter la capacité du territoire > [Agriculture / Circuit court alimentaire](#)

### Objectif 4 : Développer des services adaptés à l'enfance - jeunesse

- Déployer une offre d'accueil, sportive, culturelle et artistique notamment à destination des jeunes du territoire > [Enfance / Jeunesse / Sports / Loisirs / Culture / Patrimoine](#)
- Accompagner l'inclusion des jeunes vers le monde professionnel > [Enfance / Jeunesse / Formation / Orientation / Création d'activités](#)
- Proposer une offre pour insérer les jeunes dans le monde économique > [Enfance / Jeunesse / Formation / Orientation / Création d'activités](#)

### Objectif 5 : Coopération

- Coopération > [Coopération](#)

### Objectif 6 : Animation

- Fonctionnement du GAL DLAL Cœur Entre-deux-Mers > [Animation](#)

## 4. Gouvernance

### LES MEMBRES DU GAL



22  
COLLÈGE  
PRIVÉ

16  
COLLÈGE  
PUBLIC



40 ans  
ou moins } 2

+ de 40 ans } 36



Femmes



Hommes

### TYPE DE STRUCTURE

16  
Administration  
publique

14  
Structure  
représentant  
les intérêts  
économiques  
privés locaux

7  
Structure  
représentant  
les intérêts  
sociaux privés  
locaux

1  
Société  
civile

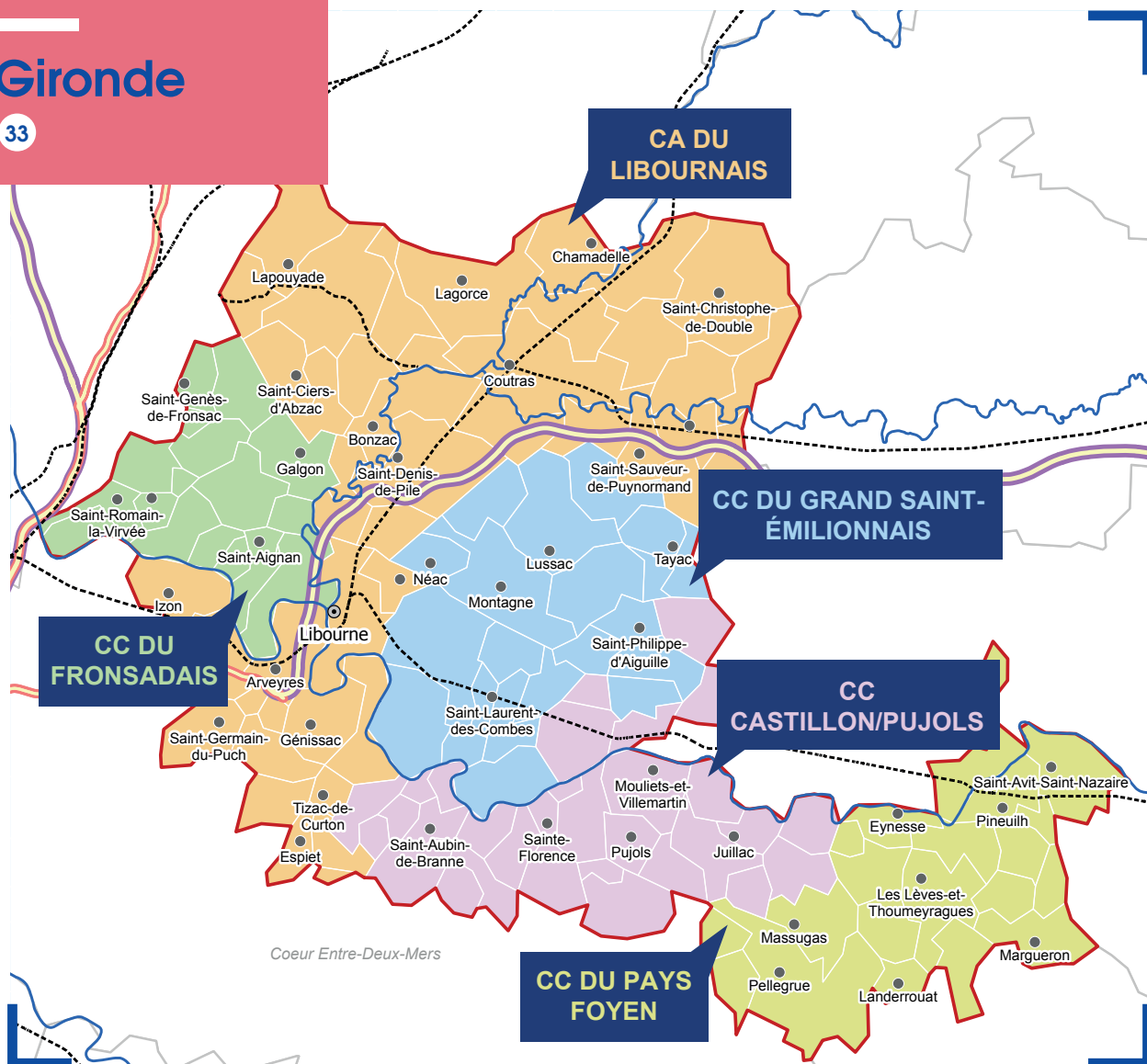

## 1. Fiche d'identité

<https://www.grandlibournais.eu/le-pole-territorial>

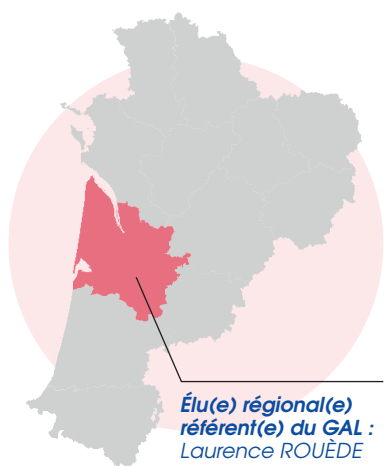

- ✓ **PRÉSIDENT(E) DU GAL :**  
Liliane POIVERT
- ✓ **NOM DE LA STRUCTURE  
PORTEUSE :**  
PETR du Libournais
- ✓ **PRÉSIDENT(E) DE LA  
STRUCTURE PORTEUSE :**  
Jacques BREILLAT

## 2. Équipe technique

> Valérie GANDRE  
> Estelle PROFIT  
> Olivia PUTZEYS

TÉLÉPHONE :  
05 57 55 00 79

ADRESSE MAIL :  
[pat@grandlibournais.eu](mailto:pat@grandlibournais.eu)  
[tourisme@grandlibournais.eu](mailto:tourisme@grandlibournais.eu)  
[leader@grandlibournais.eu](mailto:leader@grandlibournais.eu)

ADRESSE GAL :  
1 place Maurice Druon  
33570 LES ARTIGUES DE LUSSAC

## 3. Stratégie locale de développement

FEDER  
MONTANT TOTAL :  
2 855 306 €

LEADER  
MONTANT TOTAL :  
1 786 157 €

### Objectif 1 : Vivre en Grand Libournais

- Renforcer l'attractivité territoriale en développant l'accès aux services  
> *Accueil / services à la population/Logement / habitat / urbanisme rural/Mobilité*
- Accompagner les initiatives en faveur de l'accès aux services  
> *Accueil / services à la population/Agriculture / circuit court alimentaire/*

### Objectif 2 : Travailler en Grand Libournais

- Soutenir les dynamiques d'innovation et de reconversions territoriales  
> *Développement économique/Formation / orientation / création d'activités*
- Faciliter l'innovation et pérenniser la transformation économique du territoire  
> *Développement économique/Numérique / TIC/Agriculture / circuit court alimentaire*

### Objectif 3 : Partager et promouvoir un territoire d'exception

- Construire une destination touristique autour d'une identité partagée > *Tourisme/Mobilité/Culture / patrimoine*
- Accompagner les initiatives qui valorisent les richesses du territoire > *Tourisme/Culture / patrimoine*

### Objectif 4 : Coopérer

- Coopération LEADER > *Coopération*

### Objectif 5 : Animer et gérer le GAL

- Animation et gestion du GAL > *Animation Coopération*

## 4. Gouvernance

### LES MEMBRES DU GAL



26  
COLLÈGE  
PRIVÉ

24  
COLLÈGE  
PUBLIC



40 ans  
ou moins

+ de 40 ans



Femmes



Hommes

non communiqué

### TYPE DE STRUCTURE

26



Administration  
publique

12



Structure  
représentant  
les intérêts  
sociaux privés  
locaux

12



Structure  
représentant  
les intérêts  
économiques  
privés locaux

-



Société  
civile

# GAL Graves et Landes de Cernès

> Gironde

33

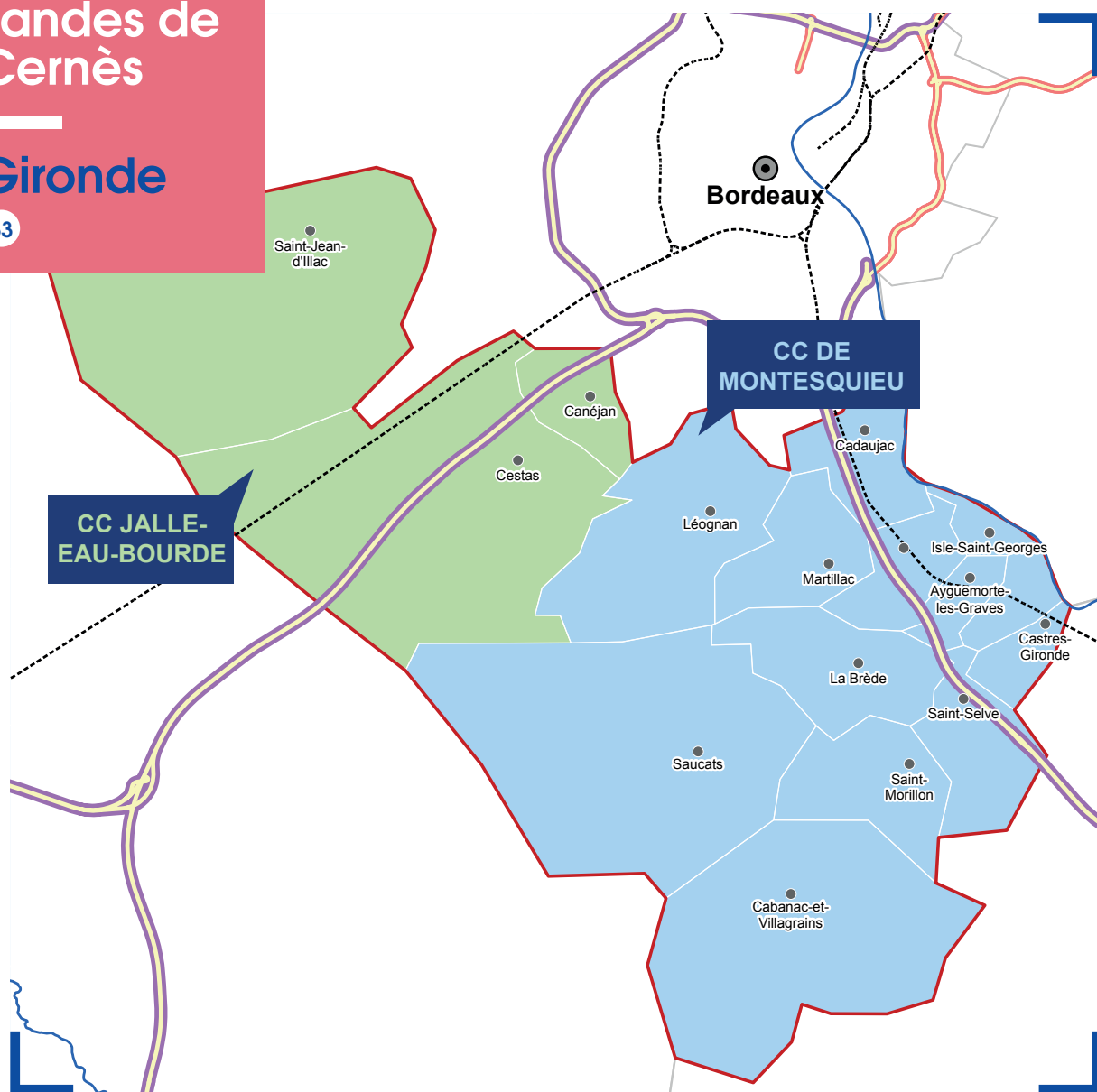

## 1. Fiche d'identité

<https://www.cc-montesquieu.fr/accueil>

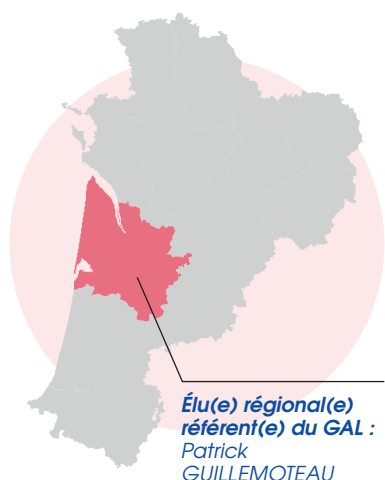

**POPULATION**  
77 317 hab



**SURFACE**  
562,29 km<sup>2</sup>



**NOMBRE  
EPCI**  
2



**NOMBRE DE  
COMMUNES**  
16

- ✓ **PRÉSIDENT(E) DU GAL :**  
Michel DUFRANC
- ✓ **NOM DE LA STRUCTURE  
PORTEUSE :**  
Communauté de Communes de  
Montesquieu
- ✓ **PRÉSIDENT(E) DE LA  
STRUCTURE PORTEUSE :**  
Bernard FATH

## 2. Équipe technique

> Anastasia SILVA

TÉLÉPHONE :  
05 56 64 91 18

ADRESSE MAIL :  
a.silva@cc-montesquieu.fr

ADRESSE GAL :  
1 allée Jean Rostand - 33650 MARTILLAC

## 3. Stratégie locale de développement

FEDER  
MONTANT TOTAL :  
1 689 241 €

LEADER  
MONTANT TOTAL :  
670 539 €

**Objectif 1 : Accompagner la dynamique démographique du territoire en veillant au maintien de la qualité de vie et à la réduction des pressions exercées sur l'environnement**

- Développer et soutenir une offre de services de proximité adaptée aux besoins des individus et des collectifs qui vivent et travaillent sur le territoire > [Accueil / Services à la population / Mobilité](#)
- Préserver le cadre de vie du territoire en protégeant/valorisant la biodiversité et les ressources naturelles > [Transition écologique](#)

**Objectif 2 : Conforter et diversifier le modèle de développement local, pour le rendre plus responsable, plus soutenable et plus résilient**

- Accompagner et favoriser les transitions et la diversification du tissu économique tout en confortant les moteurs du développement local > [Développement économique / ESS / Lutter contre les discriminations / Egalité](#)
- Enrichir le positionnement touristique du territoire > [Tourisme / Culture / Patrimoine / Bois / Forêt](#)
- Accompagner la montée en attractivité et en qualité des emplois proposés sur le territoire > [Formation / Orientation / Création d'activités / Logement / Habitat / Urbanisme rural](#)
- Conforter les fonctions agricoles du territoire en favorisant le développement d'une agriculture et d'une alimentation de proximité > [Agriculture / Circuit court alimentaire](#)

**Objectif 3 : Amplifier les efforts en faveur des transitions énergétiques et environnementales, améliorer la prévention des risques et l'adaptation au changement climatique**

- Décarboner les mobilités du quotidien sur le territoire > [Mobilité](#)
- Structurer les politiques d'adaptation et d'atténuation au changement climatique sur le territoire > [Transition énergétique](#)

**Objectif 4 : Un espace de coopération en voie de construction**

- Animer la stratégie de développement local et les programmes européens sur le territoire > [Animation](#)
- Coopération interterritoriale et transnationale > [Coopération](#)

## 4. Gouvernance



LES MEMBRES  
DU GAL

Composition en cours



18  
COLLÈGE  
PRIVÉ

14  
COLLÈGE  
PUBLIC



40 ans  
ou moins } -  
+ de 40 ans } 29



Femmes



Hommes

TYPE DE STRUCTURE



14  
Administration  
publique



10  
Structure  
représentant  
les intérêts  
économiques  
privés locaux



8  
Structure  
représentant  
les intérêts  
sociaux privés  
locaux



-  
Société  
civile

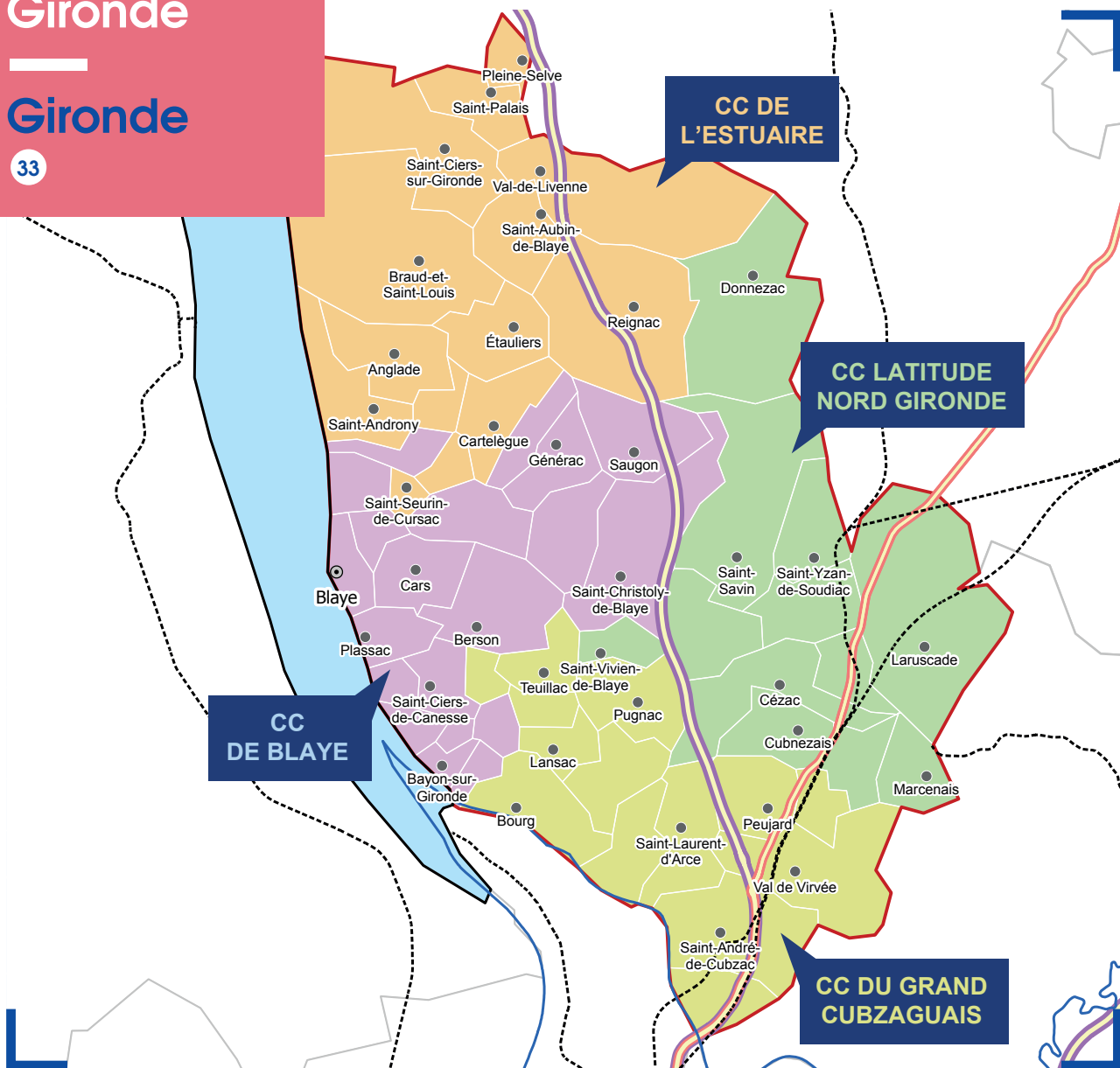

## 1. Fiche d'identité

<https://www.cc-estuaire.fr>

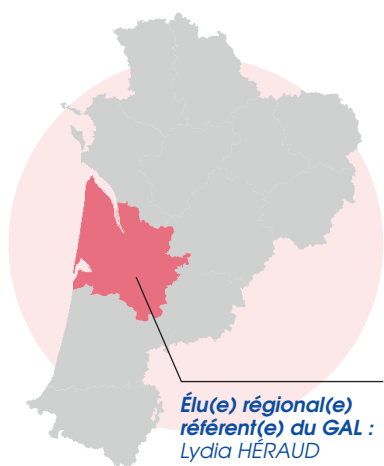

- ✓ **PRÉSIDENT(E) DU GAL :**  
Lydia HÉRAUD
- ✓ **NOM DE LA STRUCTURE  
PORTEUSE :**  
Communauté de Communes de  
l'Estuaire
- ✓ **PRÉSIDENT(E) DE LA  
STRUCTURE PORTEUSE :**  
Lydia HÉRAUD

## 2. Équipe technique

> Justine DEGENMANN  
> Julia ROBIN

TÉLÉPHONE :  
05 57 42 61 99

ADRESSE MAIL :  
[contact.leader@cc-estuaire.fr](mailto:contact.leader@cc-estuaire.fr)  
[leader@cc-estuaire.fr](mailto:leader@cc-estuaire.fr)

ADRESSE GAL :  
38 avenue de la République  
33820 BRAUD-ET-SAINT-LOUIS

## 3. Stratégie locale de développement

FEDER  
MONTANT TOTAL :  
1 916 000 €

LEADER  
MONTANT TOTAL :  
1 370 216 €

**Objectif 1 : Agir en faveur d'une mobilité, d'une agriculture et d'une alimentation plus durables**

- Soutenir le développement de mobilités durables en Haute-Gironde > [Mobilité](#)
- Accompagner la Haute-Gironde dans sa transition agricole et alimentaire > [Agriculture / circuit court alimentaire](#)

**Objectif 2 : Adapter et développer les services qui améliorent le quotidien des habitants**

- Soutenir l'ingénierie et les initiatives associatives qui améliorent le quotidien des habitants > [Accueil / services à la population](#)
- Adapter et développer l'offre d'infrastructures de services aux habitants du territoire de la Haute-Gironde > [Accueil / Services à la population](#)

**Objectif 3 : Développer les synergies et valoriser les ressources locales touristiques et patrimoniales pour la création d'emplois**

- Valoriser les ressources locales de la Haute-Gironde > [Tourisme](#)
- Favoriser la vitalité économique de la Haute-Gironde > [Développement économique](#)

**Objectif 4 : Faciliter l'initiative par et/ou pour les jeunes**

- Soutenir les initiatives par et/ou pour les jeunes sur le territoire > [Enfance / jeunesse](#)

**Objectifs transversaux**

- Développer l'ingénierie sur les thèmes d'intérêt partagé > [Transition écologique / Accueil / Services à la population / Développement économique / Jeunesse](#)
- Soutenir les initiatives expérimentales explorant des voies d'avenir > [Transition écologique / Accueil / Services à la population / Enfance / Jeunesse](#)
- Coopération interterritoriale et transnationale > [Coopération / Développement économique](#)
- Animation et gestion du GAL > [Animation](#)

## 4. Gouvernance

**LES MEMBRES DU GAL**  
Composition en cours



32  
COLLÈGE  
PRIVÉ

10  
COLLÈGE  
PUBLIC



40 ans  
ou moins } 11  
+ de 40 ans } 24



Femmes



Hommes

**TYPE DE STRUCTURE**

10



Administration  
publique

10



Structure  
représentant  
les intérêts  
sociaux privés  
locaux

14



Structure  
représentant  
les intérêts  
économiques  
privés locaux

8



Société  
civile

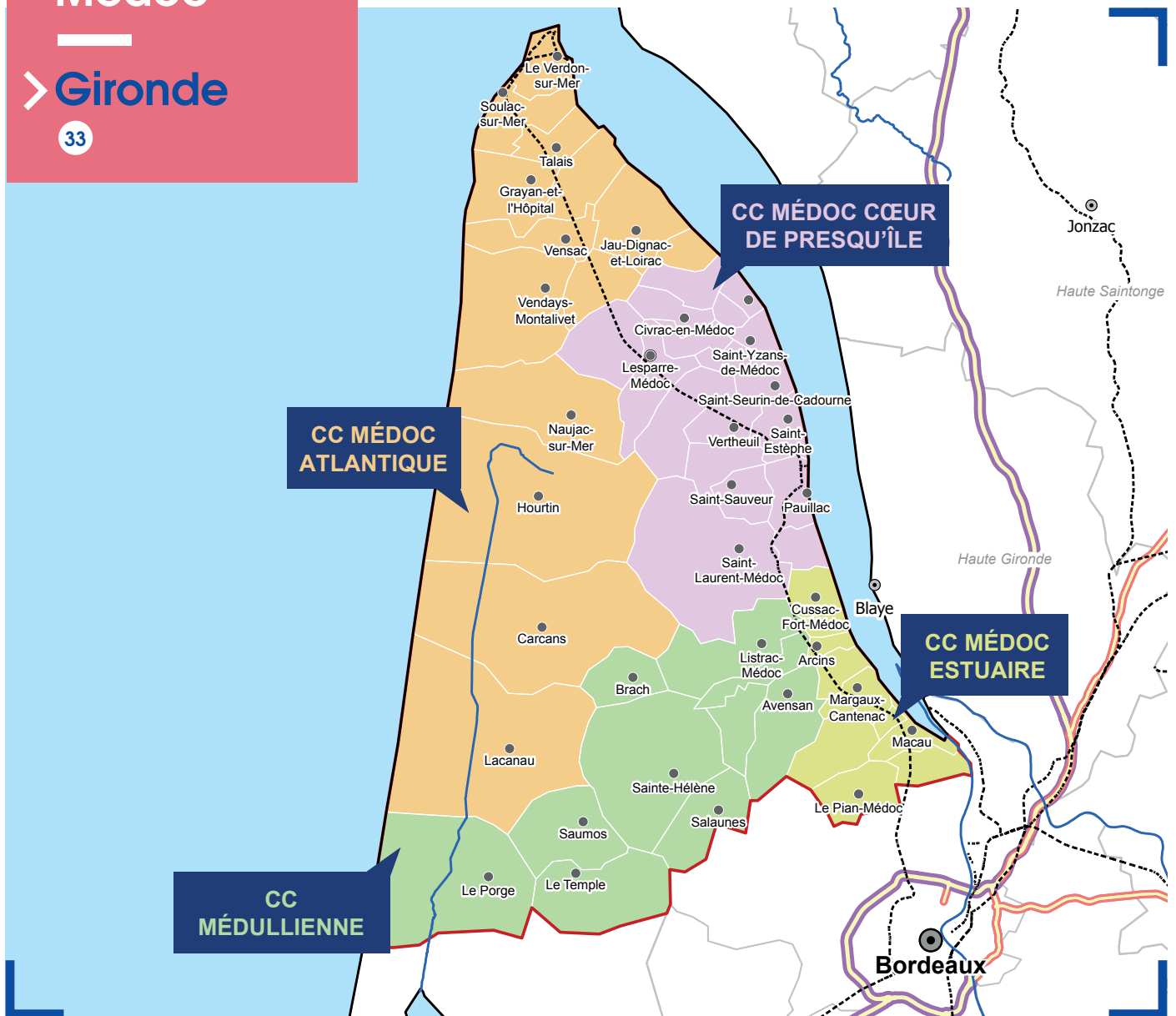

## 1. Fiche d'identité

<https://www.pnr-medoc.fr>

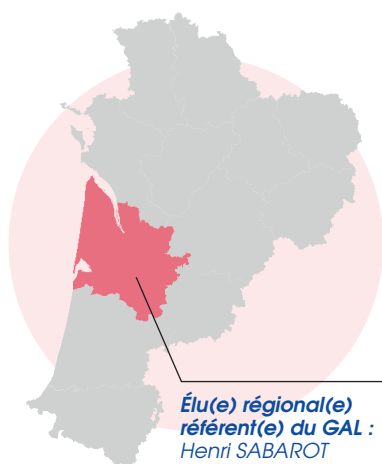

✓ **PRÉSIDENT(E) DU GAL :**  
Frank LAPORTE

✓ **NOM DE LA STRUCTURE PORTEUSE :**  
Parc Naturel Régional Médoc

✓ **PRÉSIDENT(E) DE LA STRUCTURE PORTEUSE :**  
Henri SABAROT

## 2. Équipe technique

> Alexis DUTOT

TÉLÉPHONE :

05 57 75 18 92

ADRESSE MAIL :

a.dutot@pnr-medoc.fr

ADRESSE GAL :

21 rue du Général de Gaulle  
33112 SAINT-LAURENT-MEDOC

## 3. Stratégie locale de développement

FEDER  
MONTANT TOTAL :  
2 121 824 €

LEADER  
MONTANT TOTAL :  
1 696 640 €

### Objectif 1 : Améliorer la qualité de vie et l'attractivité du territoire

- Renforcer le déploiement d'équipements et services à destination de la population  
> [Accueil](#) / [Services à la population](#) / [Sports](#) / [Loisirs](#) / [Transition écologique](#)
- Améliorer la qualité paysagère du territoire > [Transition écologique](#)
- Apporter des solutions aux difficultés de recrutement sur le territoire  
> [Formation](#) / [Orientation](#) / [Création d'activités](#) / [Logement](#) / [Habitat](#) / [Urbanisme rural](#)

### Objectif 2 : Développer une offre de mobilité pour tous

- Coordonner et encourager le développement de l'offre de mobilité > [Mobilité](#)
- Consolider le maillage du territoire en itinéraires doux > [Mobilité](#) / [Tourisme](#)
- Expérimenter des solutions de mobilité locales > [Mobilité](#) / [Lutte contre les discriminations](#) / [Mobilité](#)

### Objectif 3 : Activer les ressources du territoire et structurer un tourisme durable

- Réinvestir et valoriser le patrimoine du territoire > [Culture](#) / [Patrimoine](#)
- Accompagner et structurer un tourisme durable > [Tourisme](#) / [Transition écologique](#)

### Objectif 4 : Soutenir les filières et les initiatives innovantes du tissu médocain

- Accompagner les initiatives économiques innovantes  
> [Développement économique](#) / [Agriculture](#) / [Circuit court alimentaire](#) / [Bois](#) / [Forêt](#)
- Favoriser les actions collectives, l'expérimentation dans les secteurs de l'économie de proximité et de l'économie sociale et solidaire > [ESS](#)

### Objectifs transversaux

- Soutien à l'ingénierie de développement local
- Coopération > [Coopération](#)
- Animation et gestion des fonds européens > [Animation](#)

## 4. Gouvernance

### LES MEMBRES DU GAL



22  
COLLÈGE  
PRIVÉ

22  
COLLÈGE  
PUBLIC



40 ans  
ou moins } 2

+ de 40 ans } 45



Femmes



Hommes

### TYPE DE STRUCTURE

22  
Administration  
publique

14  
Structure  
représentant  
les intérêts  
économiques  
privés locaux

7  
Structure  
représentant  
les intérêts  
sociaux privés  
locaux

1  
Société  
civile

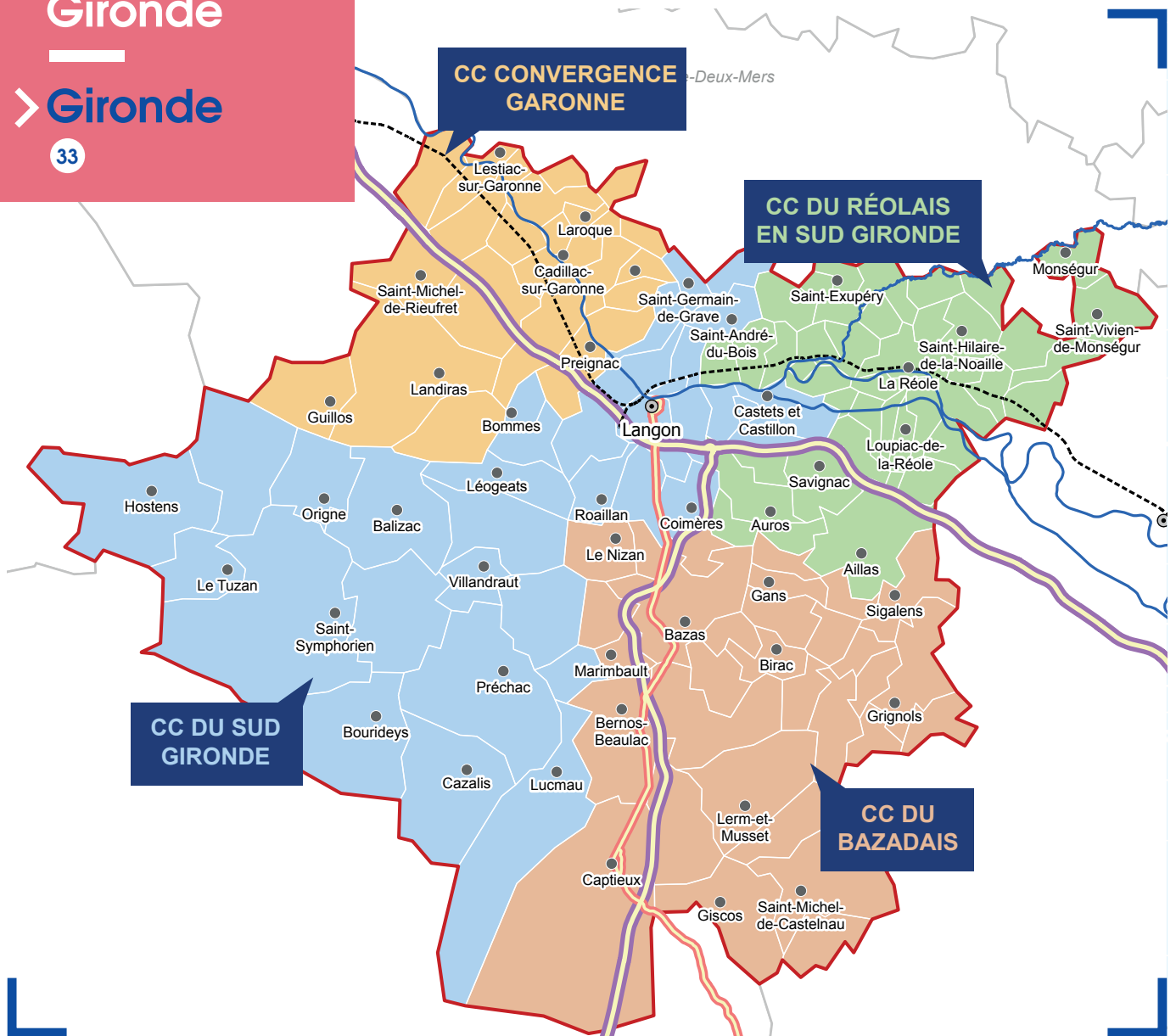

## 1. Fiche d'identité

<https://www.polesudgironde.fr/lepole.html>

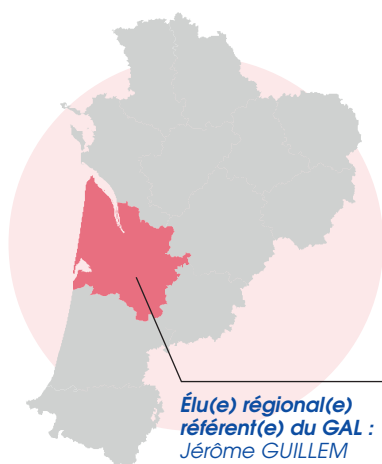

**POPULATION**  
111 335 hab



**SURFACE**  
2 073,25 km<sup>2</sup>



**NOMBRE  
EPCI**  
4



**NOMBRE DE  
COMMUNES**  
136

- ✓ **PRÉSIDENT(E) DU GAL :**  
Philippe CORRIOLS
- ✓ **NOM DE LA STRUCTURE  
PORTEUSE :**  
Syndicat Mixte du Sud Gironde
- ✓ **PRÉSIDENT(E) DE LA  
STRUCTURE PORTEUSE :**  
Bruno MARTY

## 2. Équipe technique

> Eugénie RIVIERE

TÉLÉPHONE :  
05 64 37 17 04

ADRESSE MAIL :  
leader@polesudgironde.fr

ADRESSE GAL :  
8 rue du Canton - 33490 SAINT-MACAIRE

## 3. Stratégie locale de développement

FEDER  
MONTANT TOTAL :  
2 193 056 €

LEADER  
MONTANT TOTAL :  
1 626 983 €

### Objectif 1 : Bien vivre ensemble en Sud Gironde

- Développer une approche territoriale de la santé > [Santé](#)
- Bien vieillir en Sud Gironde > [Accueil / services à la population](#)
- Attractivité touristique, patrimoniale et culturelle > [Tourisme / Culture / Patrimoine](#)

### Objectif 2 : Accompagner l'innovation économique et la consommation locale

- Promouvoir des pratiques innovantes et l'économie sociale et solidaire > [ESS](#)
- Alimentation territoriale et durable > [Agriculture / circuit court alimentaire](#)
- Mobilité durable et solidaire > [Mobilité / ESS](#)

### Objectif 3 : Accélérer la transition écologique en Sud Gironde

- Santé environnementale > [Santé / Transition écologique](#)
- Structuration de filières durables > [Transition écologique](#)

### Objectif 4 : Ingénierie thématique

- Ingénierie thématique

### Objectif 5 : Coopération

- Coopération transnationale et interterritoriale > [Coopération](#)

### Objectif 6 : Animation, gestion et communication

- Animation, gestion et communication > [Animation](#)

## 4. Gouvernance

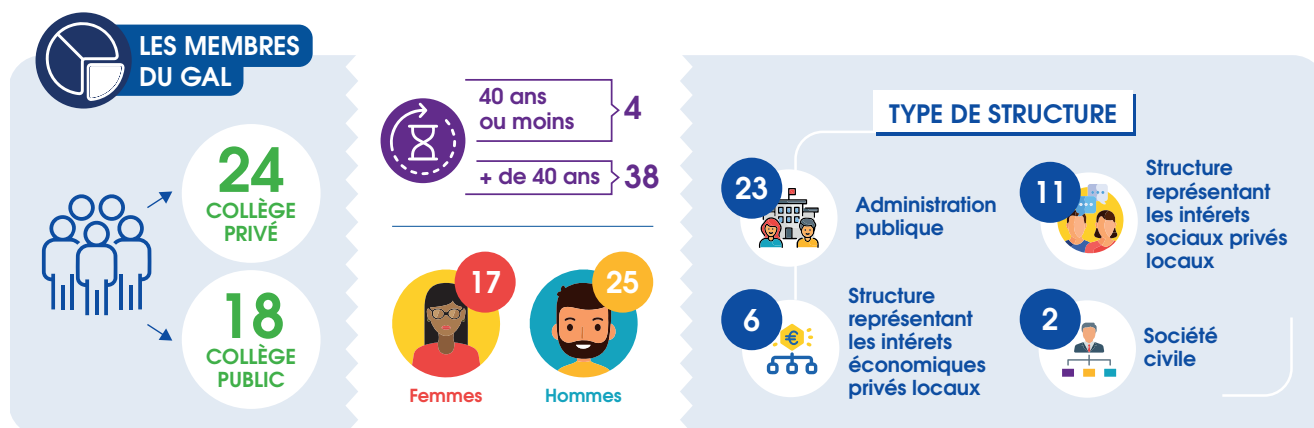

# GAL

## Adour Chalosse Tursan - Marsan Agglomération

> Landes

40

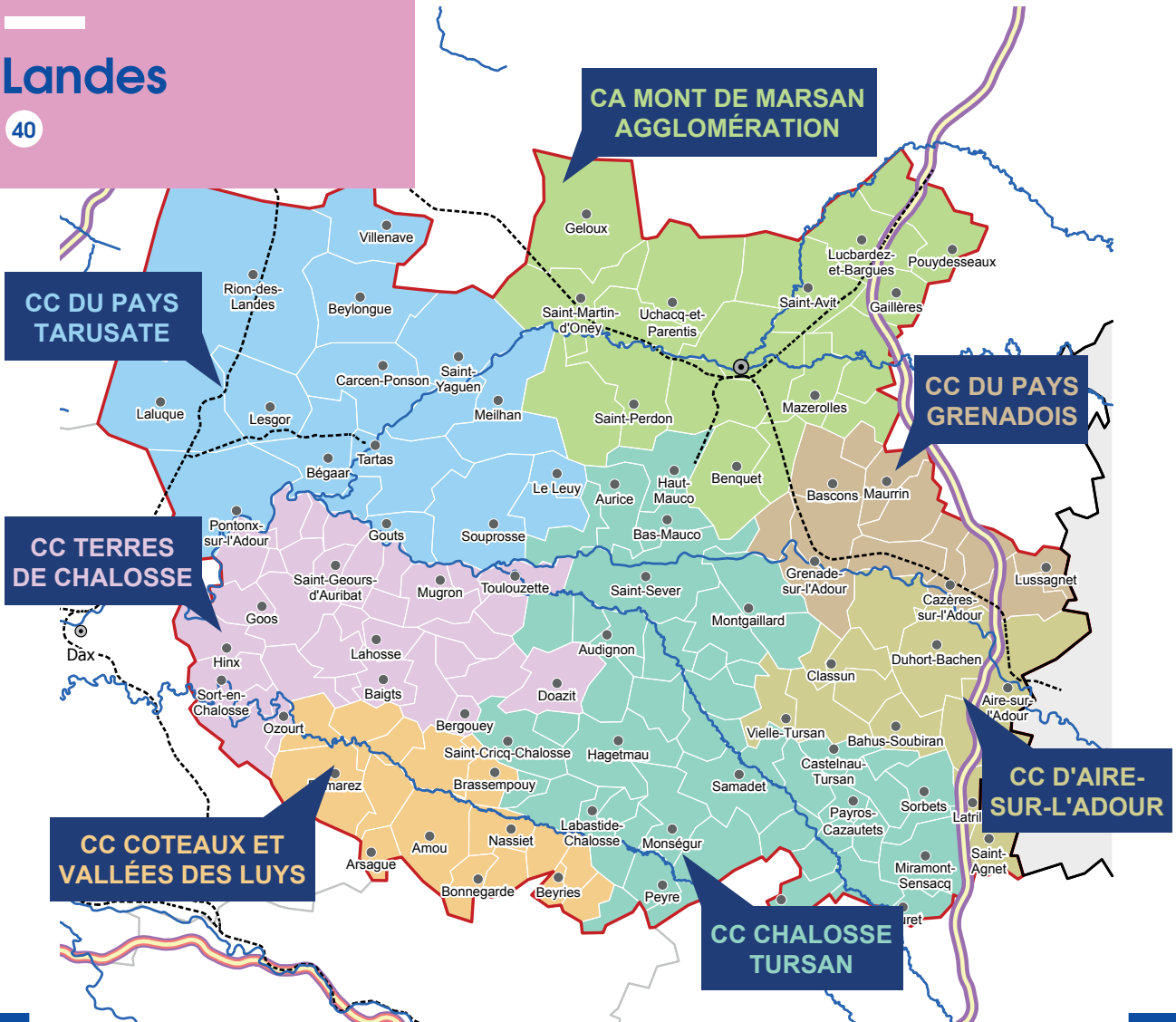

### 1. Fiche d'identité

<https://www.adourchalossetursan.fr>

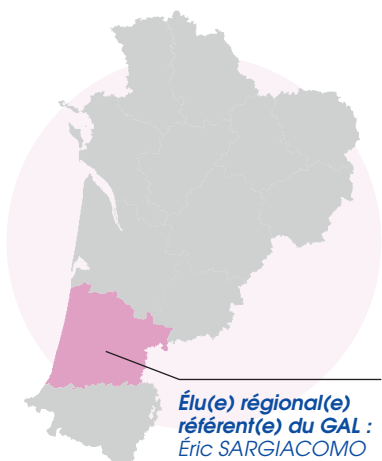

Élu(e) régional(e)  
référént(e) du GAL :  
Éric SARGIACOMO



**POPULATION**  
143173 hab



**SURFACE**  
2 536,23 km<sup>2</sup>



**NOMBRE  
EPCI**  
7



**NOMBRE DE  
COMMUNES**  
158

- ✓ **PRÉSIDENT(E) DU GAL :**  
Jean-François BROQUERES
- ✓ **NOM DE LA STRUCTURE  
PORTEUSE :**  
PETR Adour Chalosse Tursan
- ✓ **PRÉSIDENT(E) DE LA  
STRUCTURE PORTEUSE :**  
Laurent CIVEL

## 2. Équipe technique

> Nathalie BAILLET  
> Eric GUAGLIARDI

[eric.guagliardi@montdemarsan-agglo.fr](mailto:eric.guagliardi@montdemarsan-agglo.fr)  
[leader@adourchalossetursan.fr](mailto:leader@adourchalossetursan.fr)

TÉLÉPHONE :  
05 58 79 74 80

ADRESSE GAL :  
55 avenue du Général Gilliot  
40705 HAGETMAU Cedex

ADRESSE MAIL :  
[n.baillet@adourchalossetursan.fr](mailto:n.baillet@adourchalossetursan.fr)

## 3. Stratégie locale de développement

FEDER  
MONTANT TOTAL :  
2 671 912 €

LEADER  
MONTANT TOTAL :  
1 927 489 €

### Objectif 1 : Renforcer l'attractivité économique

- Capturer et retenir des compétences et des pépites  
> [Développement économique](#) / [Formation](#) / [Orientation](#) / [Création d'activités](#) / [Logement](#) / [Habitat](#) / [Urbanisme rural](#)
- Faire des sphères agricole, viticole et sylvicole un levier d'attractivité économique et de développement  
> [Agriculture](#) / [Circuit court alimentaire](#) / [Bois](#) / [Forêt](#) / [Transition écologique](#)

### Objectif 2 : Valoriser l'identité du territoire

- Valoriser les éléments identitaires et le patrimoine dans les pôles de centralité > [Tourisme](#) / [Culture](#) / [Patrimoine](#)
- Valoriser les éléments identitaires et le patrimoine du territoire rural > [Tourisme](#) / [Culture](#) / [Patrimoine](#)

### Objectif 3 : Maintenir un panier de services

- Un panier de services assuré pour les besoins de base  
> [Logement](#) / [Habitat](#) / [Urbanisme rural](#) / [Mobilité](#) / [Développement économique](#)
- Agir pour la santé de tous et prendre soin des populations les plus fragiles  
> [Santé](#) / [Enfance](#) / [Jeunesse](#) / [Accueil](#) / [Services à la population](#)

### Objectif 4 : S'ouvrir à des coopérations enrichissantes

- Coopérer sur le sol national > [Coopération](#)
- Coopérer à échelle européenne ou transnationale > [Coopération](#)

### Objectif 5 : Assurer la mise en œuvre technique du programme

- Animation, gestion, communication, suivi et évaluation du programme > [Animation](#)

## 4. Gouvernance

### LES MEMBRES DU GAL

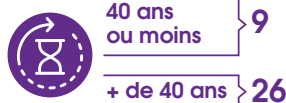
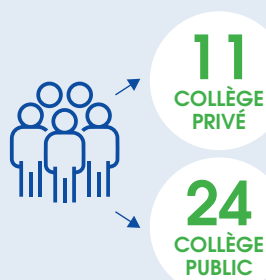

### TYPE DE STRUCTURE



# GAL Haute Lande Armagnac

> Landes

40

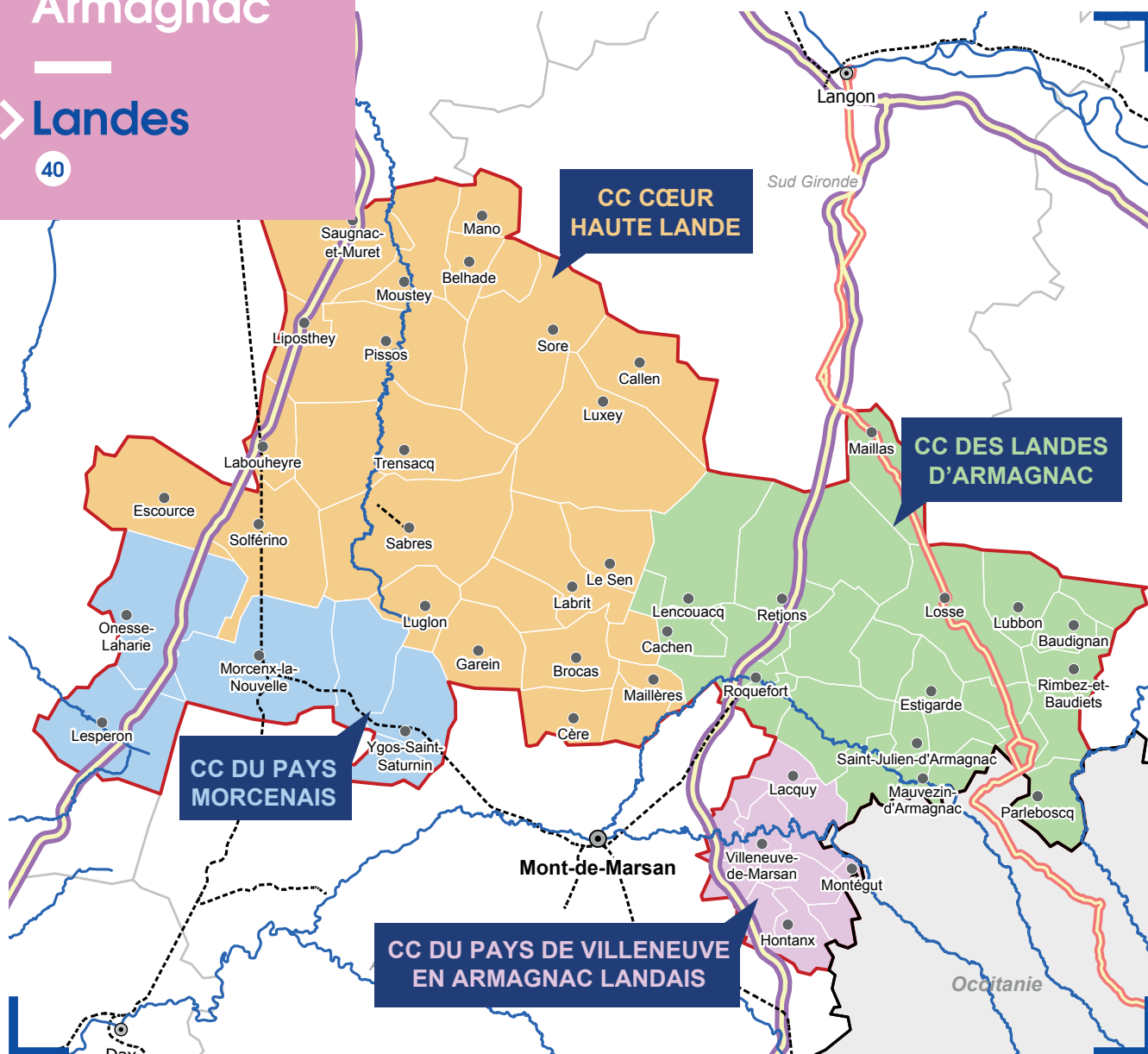

## 1. Fiche d'identité

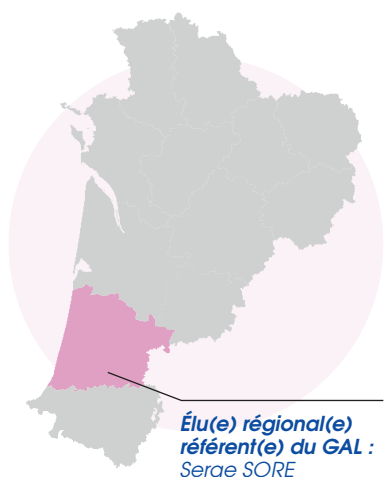

  
**POPULATION**  
 42 116 hab

  
**SURFACE**  
 3 582,41 km<sup>2</sup>

  
**NOMBRE EPCI**  
 4

  
**NOMBRE DE COMMUNES**  
 71

- ✓ **PRÉSIDENT(E) DU GAL :**  
Dominique COUTIÈRE
- ✓ **NOM DE LA STRUCTURE PORTEUSE :**  
PETR Haute Lande
- ✓ **PRÉSIDENT(E) DE LA STRUCTURE PORTEUSE :**  
Dominique COUTIÈRE

## 2. Équipe technique

> François DARLOT  
> Nathalie LALANNE

TÉLÉPHONE :  
05 58 04 12 12

ADRESSE MAIL :  
[leader@pole-haute-lande.org](mailto:leader@pole-haute-lande.org)

ADRESSE GAL :  
131 place Gambetta  
40630 SABRES

## 3. Stratégie locale de développement

FEDER  
MONTANT TOTAL :  
1 249 522 €

LEADER  
MONTANT TOTAL :  
995 876 €

### Objectif 1 : Habiter le territoire

- Qualifier l'habitat et le cadre de vie locale > [Logement / habitat / urbanisme rural](#)
- Améliorer et faciliter l'accès aux services à la population  
> [Accueil / services à la population / Santé / Lutte contre les discriminations / Egalité](#)

### Objectif 2 : S'épanouir sur le territoire

- Renforcer la vitalité économique et l'attractivité territoriale > [Développement économique / Tourisme / Mobilité](#)
- Développer la vitalité culturelle et sportive > [Culture / Patrimoine / Sports / Loisirs](#)

### Objectif 3 : Transformer le territoire

- Soutenir les initiatives innovantes et l'expérimentation des acteurs locaux
- Valoriser les ressources locales et préserver le patrimoine naturel > [Agriculture / circuit court alimentaire / Transition écologique](#)

### Objectif 4 : Coopération

- Favoriser l'échange et la mise en réseau > [Coopération](#)

### Objectif 5 : Animation - Gestion

- Animer et gérer le développement local par les acteurs locaux > [Animation](#)

## 4. Gouvernance

### LES MEMBRES DU GAL

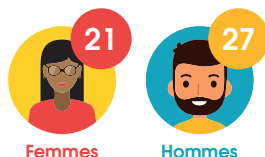
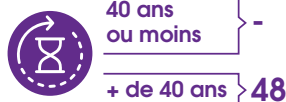
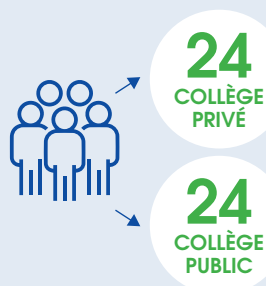

### TYPE DE STRUCTURE



# GAL Landes Nature Côte d'Argent

> Landes

40

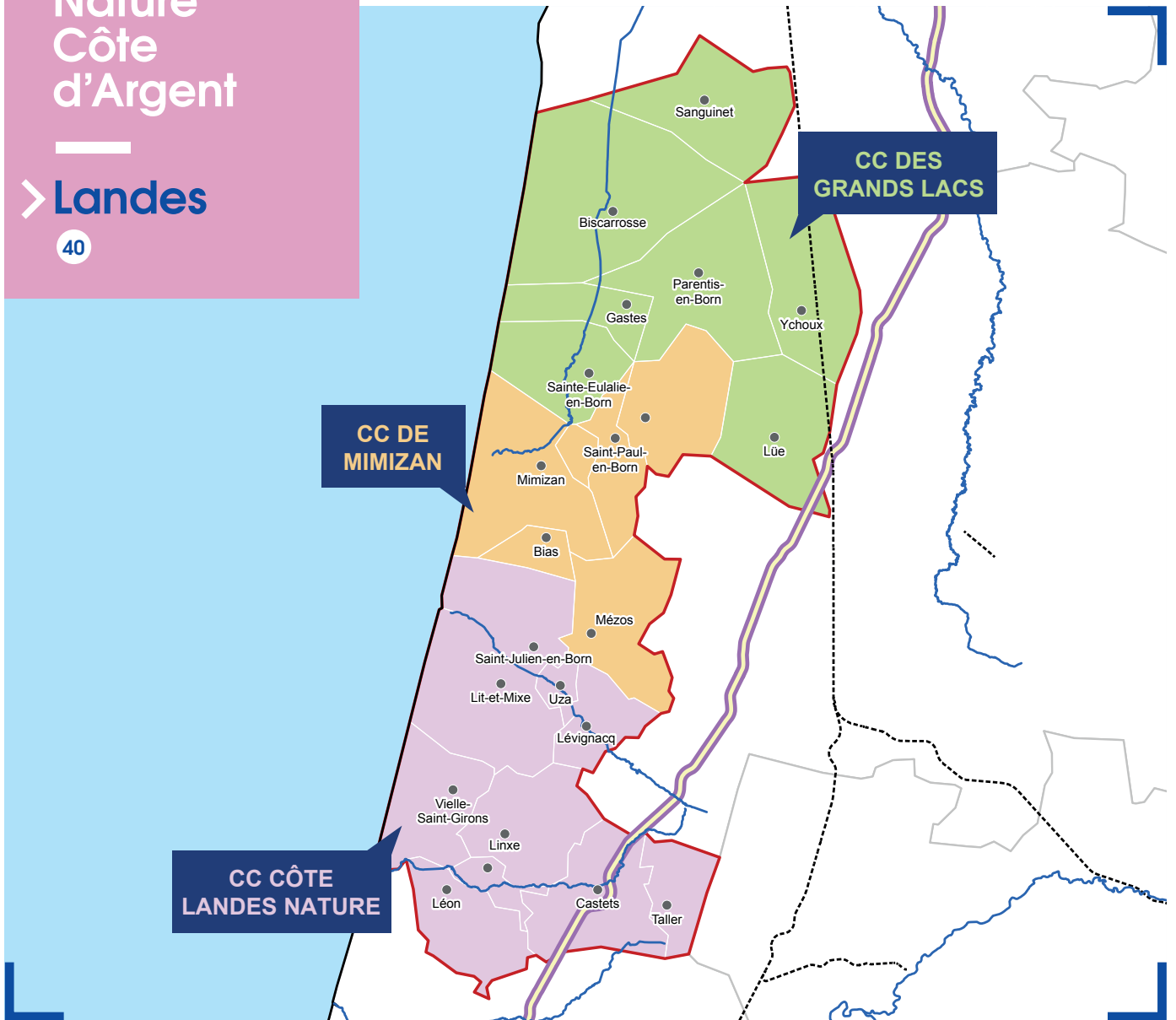

## 1. Fiche d'identité

<https://www.payscotedargent.com>

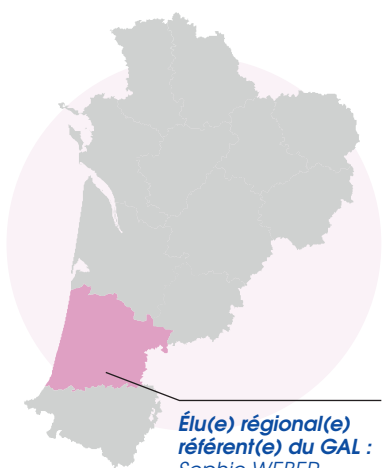

**POPULATION**  
57 000 hab



**SURFACE**  
1 635,34 km<sup>2</sup>



**NOMBRE  
EPCI**  
3



**NOMBRE DE  
COMMUNES**  
23

✓ **PRÉSIDENT(E) DU GAL :**  
Arnaud GOMEZ

✓ **NOM DE LA STRUCTURE  
PORTEUSE :**  
PETR Pays Landes Nature  
Côte d'Argent

✓ **PRÉSIDENT(E) DE LA  
STRUCTURE PORTEUSE :**  
Arnaud GOMEZ

## 2. Équipe technique

> Marie TALEDEC  
> Célia LAVAUD

TÉLÉPHONE :  
05 58 82 49 43

ADRESSE MAIL :  
[leader@payscotedargent.com](mailto:leader@payscotedargent.com)

ADRESSE GAL :  
1 avenue de la Gare  
40200 MIMIZAN

## 3. Stratégie locale de développement

FEDER  
MONTANT TOTAL :  
1 404 695 €

LEADER  
MONTANT TOTAL :  
858 468 €

Objectif 1 : Préserver les ressources, en faire émerger de nouvelles, en tirer des richesses qui fertilisent le territoire

- Protéger et valoriser les ressources locales  
> *Agriculture / circuit court alimentaire / Transition écologique / Formation / Orientation / Création d'activités*
- Développer et valoriser un tourisme durable à l'année > *Tourisme / Formation / Orientation / Création d'activités*

Objectif 2 : Bâtir le bien vivre et organiser la solidarité sociale et territoriale

- Habiter le territoire et tendre vers un urbanisme durable et solidaire > *Logement / habitat / urbanisme rural*
- Développer les services marchands et non marchands et redynamiser les bourgs, centres bourgs et centres villes > *Accueil / services à la population / Développement économique*

Objectif transversal : Répondre aux 7 enjeux du projet de territoire

- Etudes et vision prospective du territoire
- Ingénierie thématique
- Coopération > *Coopération*
- Animation, gestion, communication, évaluation > *Animation*

## 4. Gouvernance

### LES MEMBRES DU GAL

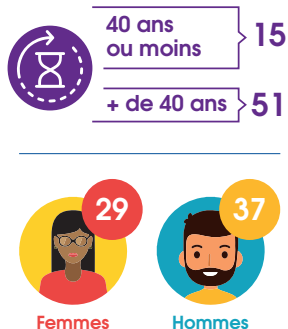
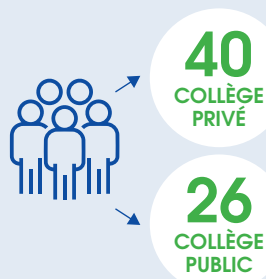

### TYPE DE STRUCTURE



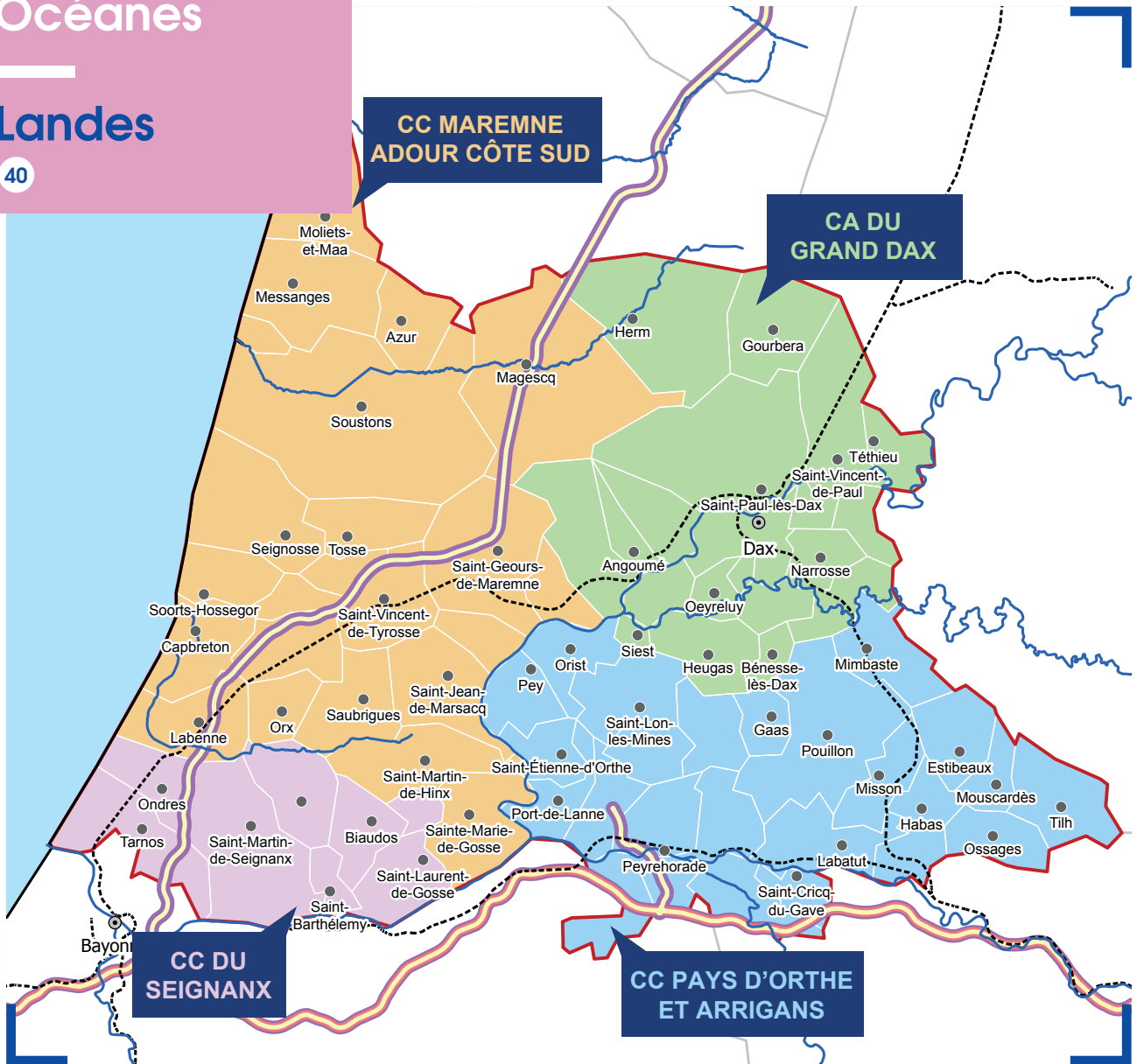

## 1. Fiche d'identité

<https://pqn-a.fr/fr/acteurs-territoires/territoires/26-adour-landes-oceanes>

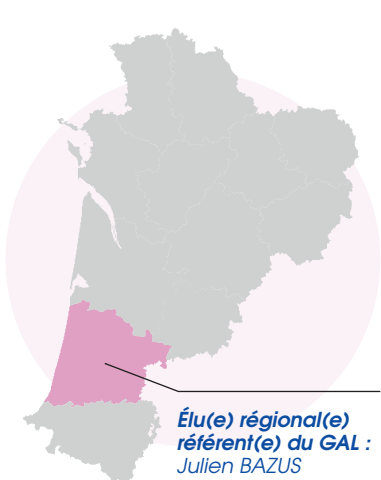

**POPULATION**  
176 049 hab



**SURFACE**  
1 488,62 km<sup>2</sup>



**NOMBRE  
EPCI**  
4



**NOMBRE DE  
COMMUNES**  
75

✓ **PRÉSIDENT(E) DU GAL :**  
Jean LAVIELLE

✓ **NOM DE LA STRUCTURE  
PORTEUSE :**  
PETR Pays Adour Landes  
Océanes

✓ **PRÉSIDENT(E) DE LA  
STRUCTURE PORTEUSE :**  
Frédérique CHARPENEL

## 2. Équipe technique

> Clémentine SAVES-JULIEN  
> Laura DULIERE  
> Stéphane EMERY

TÉLÉPHONE :  
05 58 57 41 40

ADRESSE MAIL :  
clementine.saves-julien@pays-alo.fr

ADRESSE GAL :  
121 rue Nationale  
40230 SAINT VINCENT DE TYROSSE

## 3. Stratégie locale de développement

FEDER  
MONTANT TOTAL :  
3 063 917 €

LEADER  
MONTANT TOTAL :  
1 505 035 €

### Objectif 1 : Conforter les conditions permettant de vivre et de travailler au pays

- Trouver des solutions collectives aux défis du territoire > [Accueil / Services à la mobilité](#)
- Structurer les espaces publics et apporter des équipements, services et commerces adaptés au plus près de la population > [Transition écologique](#)

### Objectif 2 : Accélérer les transitions et développer les pratiques durables

- Accroître l'autonomie alimentaire du territoire > [Développement économique / ESS](#)
- Renforcer la transition durable de l'écosystème touristique > [Tourisme / Culture / Patrimoine / Bois / Forêt](#)
- Développer et structurer les pratiques durables > [Formation / Orientation / Création d'activités / Logement / Habitat / Urbanisme rural](#)

### Objectif 3 : Renforcer le lien social sur un territoire aux fortes évolutions démographiques

- Consolider et valoriser l'offre artistique, culturelle et patrimoniale vecteur de lien social > [Agriculture / Circuit court alimentaire](#)
- Renforcer l'écosystème culturel, artistique et patrimonial local > [Mobilité](#)
- Développer et structurer les activités collaboratives ou solidaires > [Transition énergétique](#)

### Objectif 4 : Renforcer la coopération avec les territoires et acteurs régionaux, nationaux et européens

- Encourager le partage des richesses et des initiatives qui font le développement local > [Coopération](#)

### Objectifs transversaux

- Coordonner, mettre en œuvre et évaluer la stratégie de développement local > [Animation](#)

## 4. Gouvernance

### LES MEMBRES DU GAL



11  
COLLÈGE  
PRIVÉ

24  
COLLÈGE  
PUBLIC



40 ans  
ou moins } 9

+ de 40 ans } 26



Femmes



Hommes

### TYPE DE STRUCTURE

12  
Administration  
publique

11  
Structure  
représentant  
les intérêts  
économiques  
privés locaux

11  
Structure  
représentant  
les intérêts  
sociaux privés  
locaux

1  
Société  
civile

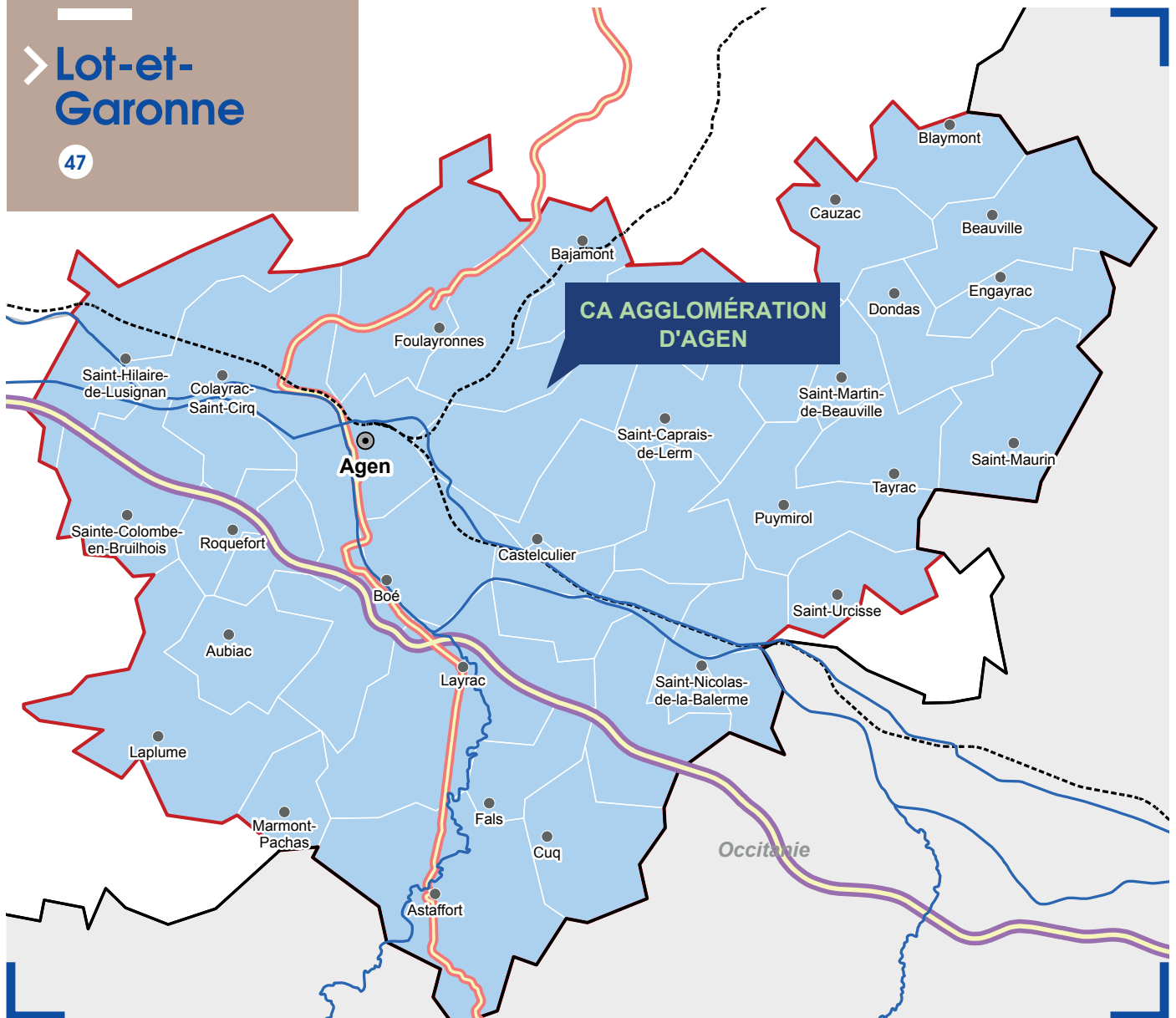

## 1. Fiche d'identité

<https://www.agglo-agen.net>

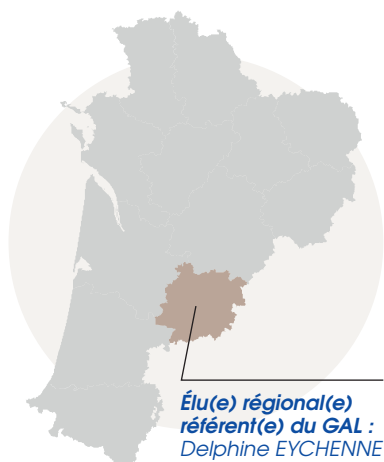

**POPULATION**  
101 365 hab



**SURFACE**  
649,58 km<sup>2</sup>



**NOMBRE  
EPCI**  
1



**NOMBRE DE  
COMMUNES**  
44

✓ **PRÉSIDENT(E) DU GAL :**  
Henri TANDONNET

✓ **NOM DE LA STRUCTURE  
PORTEUSE :**  
Agglomération d'Agen

✓ **PRÉSIDENT(E) DE LA  
STRUCTURE PORTEUSE :**  
Jean DIONIS DU SÉJOUR

## 2. Équipe technique

> Valerie LECOMTE

ADRESSE MAIL :  
valerie.lecomte@agglo-agen.fr

TÉLÉPHONE :  
05 53 69 53 41

ADRESSE GAL :  
8 rue André Chénier  
47916 AGEN CEDEX 9

## 3. Stratégie locale de développement

FEDER  
MONTANT TOTAL :  
2 081 029 €

LEADER  
MONTANT TOTAL :  
784 216 €

Objectif 1 : Développer nos centralités et notre patrimoine touristique pour favoriser le dynamisme de notre territoire

- Requalifier les centres des bourgs > [Accueil / Services à la population / Logement / Habitat / Urbanisme rural](#)
- Faciliter le développement d'activités et l'accès aux services de nos centres bourgs et la ville d'Agen > [Accueil / Services à la population / Développement économique](#)
- Développer le patrimoine touristique et le faire vivre > [Tourisme / Culture / Patrimoine](#)

Objectif 2 : Créer de la valeur sur notre territoire en s'appuyant sur nos ressources locales

- Promouvoir et développer la commercialisation des produits en circuits courts et les savoir-faire locaux > [Agriculture / Circuit court alimentaire](#)

Objectif 3 : Développer la résilience du territoire face aux enjeux sociaux

- Adapter nos activités économiques aux enjeux sociaux > [ESS / Lutter contre les discriminations / Egalité](#)

Objectifs transversaux : Coopération

- Coopérer avec les territoires ruraux > [Coopération](#)
- Coopérer avec les espaces urbains > [Coopération](#)
- Gérer, suivre, animer et évaluer la stratégie > [Coopération](#)

## 4. Gouvernance

LES MEMBRES  
DU GAL



18  
COLLÈGE  
PRIVÉ

22  
COLLÈGE  
PUBLIC



40 ans  
ou moins } 6

+ de 40 ans } 34



Femmes



Hommes

TYPE DE STRUCTURE

14



Administration  
publique

18



Structure  
représentant  
les intérêts  
sociaux privés  
locaux

6



Structure  
représentant  
les intérêts  
économiques  
privés locaux

2



Société  
civile

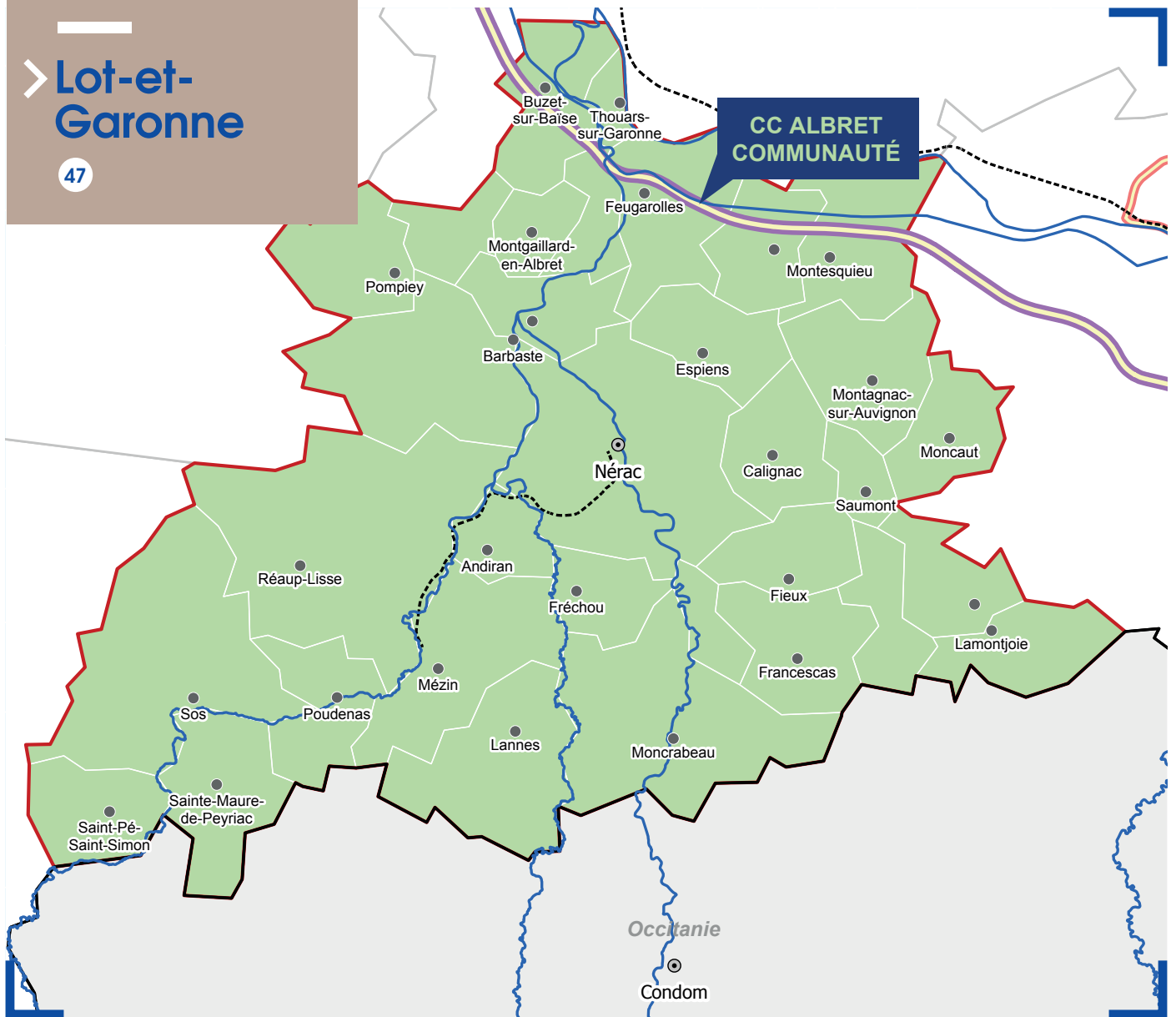

## 1. Fiche d'identité

<https://www.agglo-agen.net>

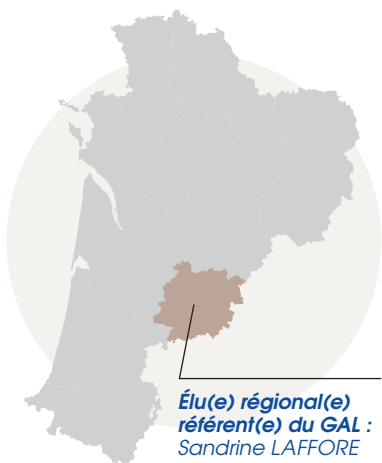

**POPULATION**  
26 013 hab



**SURFACE**  
741,69 km<sup>2</sup>



**NOMBRE EPCI**

1



**NOMBRE DE COMMUNES**

33

- ✓ **PRÉSIDENT(E) DU GAL :**  
Alain LORENZELLI
- ✓ **NOM DE LA STRUCTURE PORTEUSE :**  
Communauté de Communes Albret Communauté
- ✓ **PRÉSIDENT(E) DE LA STRUCTURE PORTEUSE :**  
Alain LORENZELLI

## 2. Équipe technique

> Ludivine BEVILACQUA  
> Patrice CHIESA

TÉLÉPHONE :  
05 53 97 20 29

ADRESSE MAIL :  
[Lubevilacqua@albretcommunaute.fr](mailto:Lubevilacqua@albretcommunaute.fr)  
[pachiesa@albretcommunaute.fr](mailto:pachiesa@albretcommunaute.fr)

ADRESSE GAL :  
Centre Haussmann 10 Place Aristide Briand  
47600 NERAC

## 3. Stratégie locale de développement

FEDER  
MONTANT TOTAL :  
1 031 028 €

LEADER  
MONTANT TOTAL :  
762 689 €

Objectif 1 : Faciliter les mobilités durables et/ou solidaires sur le territoire

- Aménager un réseau d'itinéraires sécurisés dédiés aux mobilités actives > [Mobilité](#)
- Déployer une offre de mobilités solidaires > [Mobilité : Lutte contre les discriminations / Egalité](#)
- Déployer une offre de carburants alternatifs > [Mobilité / Transition énergétique](#)

Objectif 2 : Renforcer l'attractivité du territoire et de ses polarités à travers l'adaptation de l'offre de services

- Adapter l'offre de services aux évolutions démographiques > [Accueil / Services à la population](#)
- Proposer des nouvelles solutions de logement > [Logement / Habitat / Urbanisme rural](#)

Objectif 3 : Conforter le développement touristique du territoire

- Soutenir la mise en tourisme des atouts patrimoniaux et culturels du territoire > [Tourisme / Culture / Patrimoine](#)

Objectif 4 : Approche transversale

- Mener des projets de coopération avec d'autres territoires > [Coopération](#)
- Animer le territoire, piloter localement, accompagner, suivre et évaluer le programme > [Animation](#)

## 4. Gouvernance

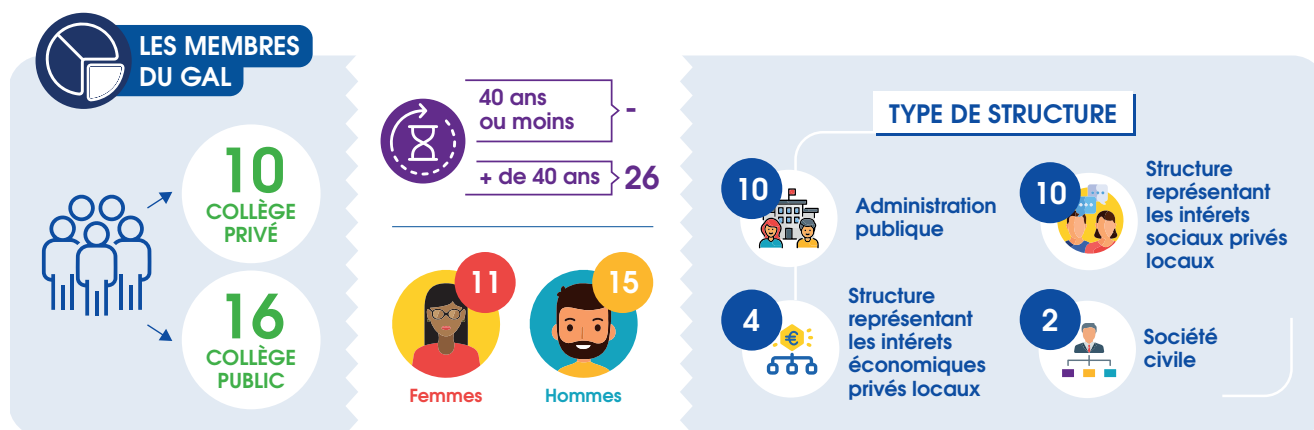

# GAL Val de Garonne Guyenne Gascogne

> Lot-et-  
Garonne

47

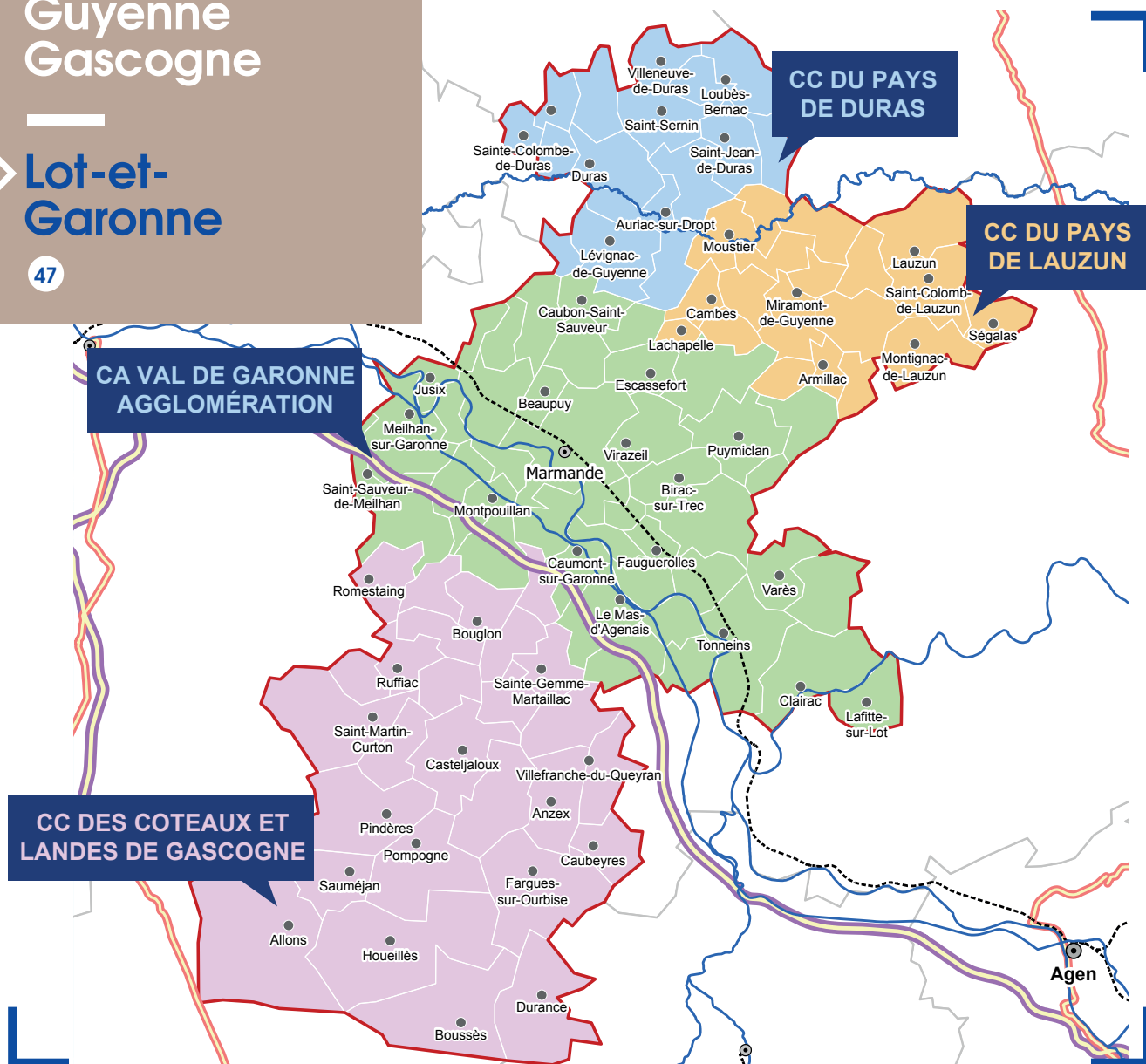

## 1. Fiche d'identité

<https://valdegaronne.fr/109-pole-territorial.htm>

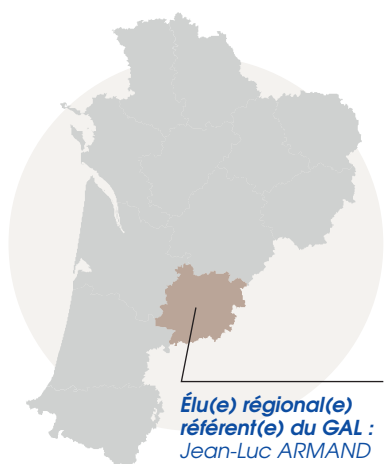

**POPULATION**  
88 704 hab



**SURFACE**  
1 834,03 km<sup>2</sup>



**NOMBRE  
EPCI**  
4



**NOMBRE DE  
COMMUNES**  
107

- ✓ **PRÉSIDENT(E) DU GAL :**  
Jacques BILIRIT
- ✓ **NOM DE LA STRUCTURE  
PORTEUSE :**  
Pôle Territorial Val de Garonne  
Guyenne Gascogne
- ✓ **PRÉSIDENT(E) DE LA  
STRUCTURE PORTEUSE :**  
Jacques BILIRIT

## 2. Équipe technique

> Amandine LONGO  
> Valérie VIGNAU

TÉLÉPHONE :  
05 53 64 96 65

ADRESSE MAIL :  
leader@vg-agglo.com  
poleterritorialv3g@vg-agglo.com

ADRESSE GAL :  
Maison du Développement - Place du Marché,  
47213 MARMANDE CEDEX

## 3. Stratégie locale de développement

FEDER  
MONTANT TOTAL :  
1 900 231 €

LEADER  
MONTANT TOTAL :  
1 292 262 €

### Objectif 1 : Renforcer l'attractivité du territoire en insufflant un dynamisme durable

- Développer une offre de services, de logements et de commerces des centres-bourgs garantissant la cohésion sociale > [Accueil / Services à la population / Logement / Habitat / Urbanisme rural / Développement économique](#)
- Valoriser et aménager des espaces publics fonctionnels permettant de créer du lien > [Logement / Habitat / Urbanisme rural](#)
- Faire du patrimoine et de la culture un levier d'attractivité, d'identité et de développement du territoire > [Culture / Patrimoine](#)
- Accompagner l'essor du tourisme durable sur le territoire > [Tourisme](#)
- Développer des outils de planification opérationnelle > [Logement / Habitat / Urbanisme rural / Transition écologique](#)

### Objectif 2 : Créer un environnement propice au bien-être et à l'innovation

- Développer un report modal vertueux favorisant un maillage territorial optimal > [Mobilité](#)
- Développer des mobilités durables et inclusives > [Mobilité](#)
- Favoriser une alimentation durable et accessible pour tous > [Agriculture / Circuit court alimentaire](#)
- Promouvoir des pratiques innovantes et l'économie sociale et solidaire > [ESS](#)

### Objectif 3 : Renforcer l'ingénierie du territoire

- Assurer un maillage à l'échelle du PETR V3G autour d'une thématique ou d'une approche territoriale

### Objectif 4 : Développer et renforcer les coopérations interterritoriales et transnationales

- Projet de coopération transnational - Développer l'itinérance culturelle > [Culture / patrimoine / coopération](#)
- Projet de coopération interterritorial - Echange de pratiques innovantes et continuité interterritoriale > [Coopération](#)

### Objectif 5 : Frais de fonctionnement

- Frais de fonctionnement > [Animation](#)

## 4. Gouvernance

### LES MEMBRES DU GAL

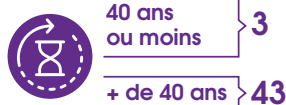
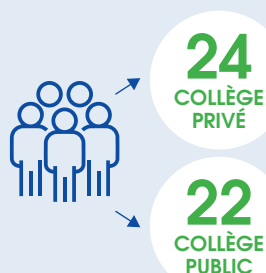

### TYPE DE STRUCTURE



# GAL Vallée du Lot et Bastides

> Lot-et-  
Garonne

47

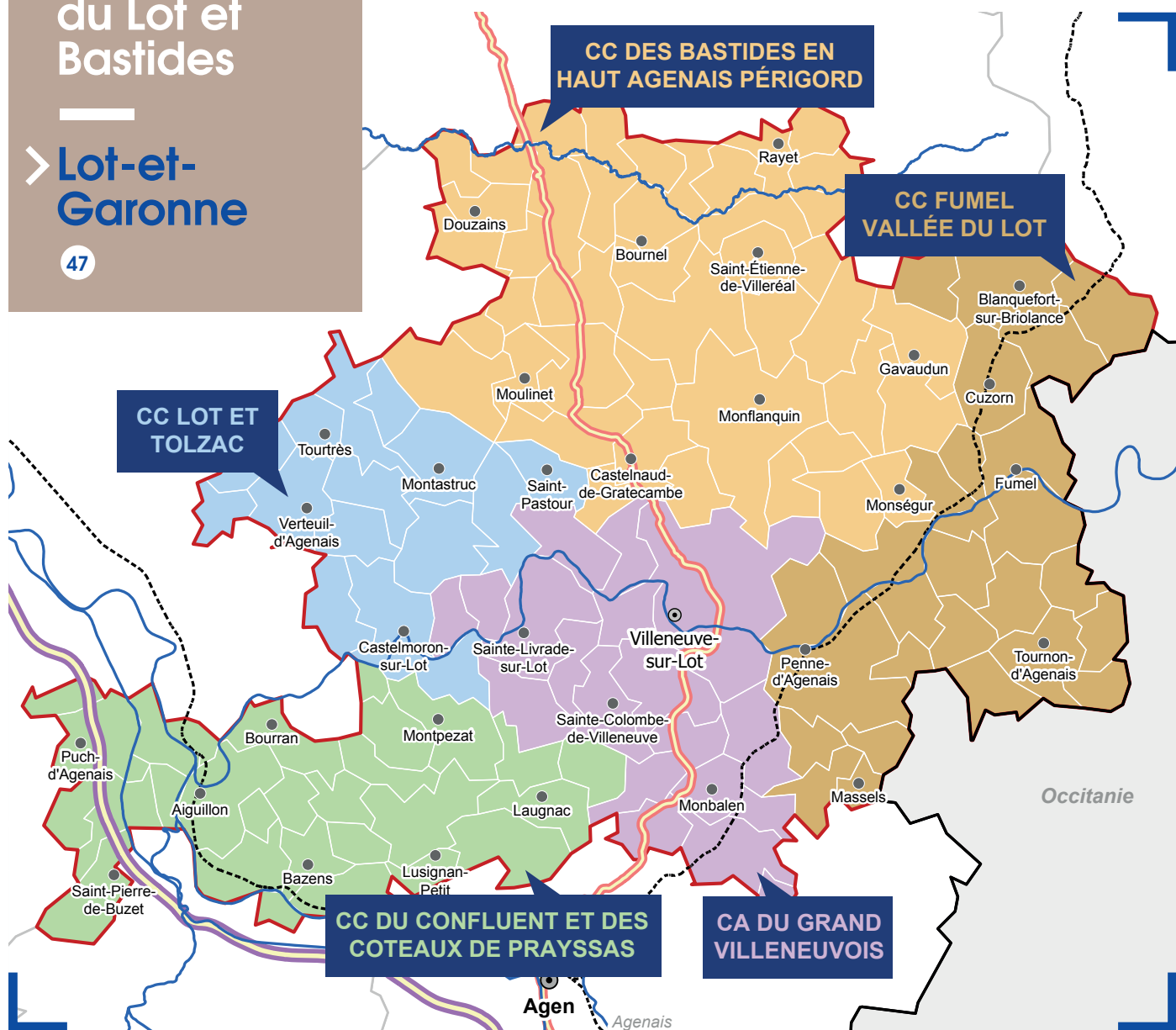

## 1. Fiche d'identité

<https://www.vallee-lot-47.eu>

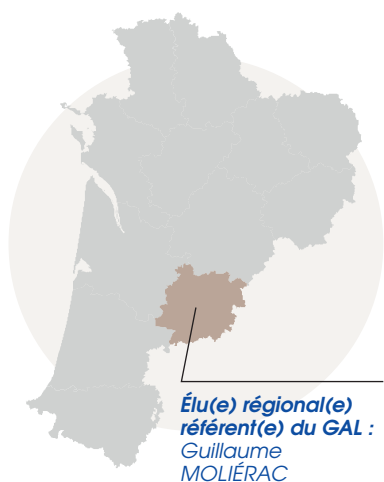

- ✓ **PRÉSIDENT(E) DU GAL :**  
Jacques BORDERIE
- ✓ **NOM DE LA STRUCTURE PORTEUSE :**  
Syndicat Mixte d'Aménagement de la Vallée du Lot 47
- ✓ **PRÉSIDENT(E) DE LA STRUCTURE PORTEUSE :**  
Jacques BORDERIE

## 2. Équipe technique

> Sylvain CHAUMERON

TÉLÉPHONE :  
05 53 88 33 97

ADRESSE MAIL :  
smavlot.chaumeron@orange.fr

ADRESSE GAL :  
Hôtel de Ville Rue Gabriel Charretier  
47260 CASTELMORON-SUR-LOT

## 3. Stratégie locale de développement

FEDER  
MONTANT TOTAL :  
2 262 371 €

LEADER  
MONTANT TOTAL :  
1 546 903 €

Objectif 1 : Redynamiser les centralités, bourgs et villages pour améliorer le maillage territorial et favoriser le bien-vivre

- Le réaménagement des centres-villes et centres-bourgs  
> [Accueil / Services à la population / Logement / Habitat / Urbanisme rural](#)
- Le développement d'une offre de logements pour les jeunes > [Logement / Habitat / Urbanisme rural / Enfance / Jeunesse](#)
- La mobilité pour tous > [Mobilité](#)
- Le maillage en équipements et services mutualisés > [Accueil / Services à la population](#)

Objectif 2 : Soutenir l'économie commerciale, artisanale et agricole et favoriser l'innovation

- L'engagement des collectivités dans la dynamique commerciale et artisanale > [Développement économique](#)
- Le soutien des agriculteurs vers des modèles économiques plus diversifiés et innovants > [Agriculture / Circuit court alimentaire](#)

Objectif 3 : Valoriser l'identité et le patrimoine du Pays de la Vallée du Lot et des Bastides

- L'affirmation de l'identité Vallée du Lot et Bastides par la mise en tourisme des sites naturels, des savoir-faire et de la culture > [Tourisme / Culture / Patrimoine](#)
- Le déploiement de l'itinérance douce > [Tourisme / Logement / Habitat / Urbanisme rural](#)

Objectif 4 : Impulser la coopération, l'échange de bonnes pratiques et l'animation territoriale

- La coopération autour de la revitalisation et de l'attractivité par le biais de toutes les mobilités > [Mobilité](#)
- Permettre l'animation partenariale, le suivi et l'évaluation du programme > [Animation](#)

## 4. Gouvernance

LES MEMBRES  
DU GAL  
*Composition en cours*



20  
COLLÈGE  
PRIVÉ

23  
COLLÈGE  
PUBLIC



40 ans  
ou moins } 2  
+ de 40 ans } 41



Femmes



Hommes

TYPE DE STRUCTURE

18



Administration  
publique

14



Structure  
représentant  
les intérêts  
sociaux privés  
locaux

11



Structure  
représentant  
les intérêts  
économiques  
privés locaux

-



Société  
civile

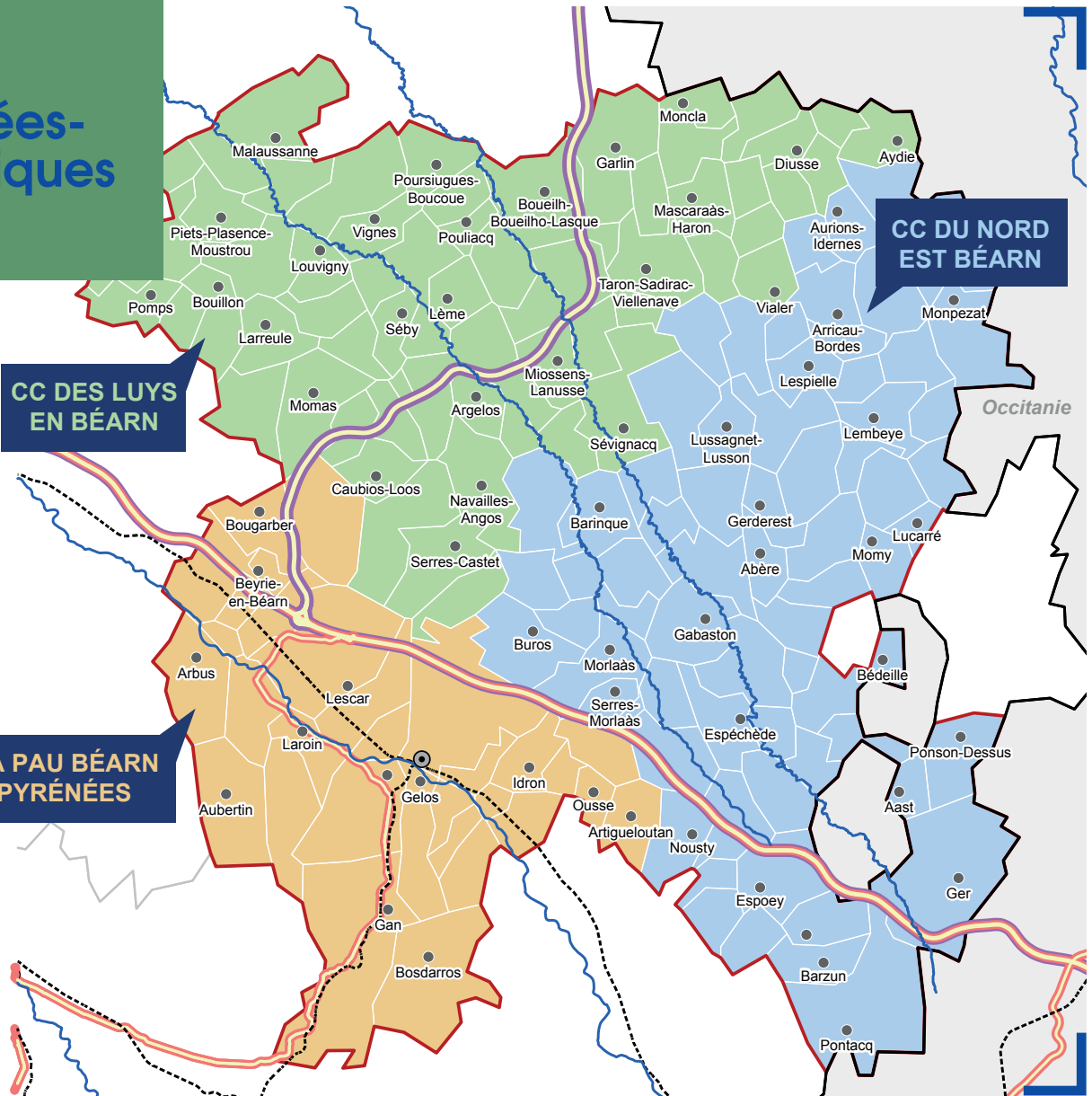

## 1. Fiche d'identité

<https://pays-de-bearn.fr>



**POPULATION**  
224 600 hab



**SURFACE**  
1 737,95 km<sup>2</sup>



**NOMBRE EPCI**  
3



**NOMBRE DE COMMUNES**  
170

✓ **PRÉSIDENT(E) DU GAL :**  
Bernard PEYROULET

✓ **NOM DE LA STRUCTURE PORTEUSE :**  
Pôle Métropolitain Pays de Béarn

✓ **PRÉSIDENT(E) DE LA STRUCTURE PORTEUSE :**  
François BAYROU

## 2. Équipe technique

> Laurent CHARRIERAS  
> Melissa DOMINGUES  
> Magalie AIRAUD

TÉLÉPHONE :  
05 59 60 95 48

ADRESSE MAIL :  
[l.charrieras@pays-de-bearn.fr](mailto:l.charrieras@pays-de-bearn.fr)

ADRESSE GAL :  
Hôtel de France 2 Bis place Royale  
64010 PAU CEDEX

## 3. Stratégie locale de développement

FEDER  
MONTANT TOTAL :  
3 715 093 €

LEADER  
MONTANT TOTAL :  
1 384 279 €

Objectif 1 : Protéger, développer et valoriser nos ressources naturelles et agricoles

- Protéger, développer, et valoriser les ressources du territoire en favorisant les transitions  
> [Transition énergétique](#) / [Bois](#) / [Forêt](#)
- Protéger, développer et valoriser nos ressources en protégeant et valorisant notre environnement agricole et naturel > [Agriculture](#) / [circuit court alimentaire](#)

Objectif 2 : Favoriser un cadre de vie quotidienne de qualité adapté aux transformations de la société

- Favoriser un cadre de vie quotidienne de qualité adapté aux transformations de la société en développant les services de proximité > [Accueil](#) / [services à la population](#)
- Favoriser un cadre de vie quotidienne de qualité adapté aux transformations de la société en confortant les centralités > [Développement économique](#) / [Logement](#) / [habitat](#) / [urbanisme rural](#)
- Favoriser un cadre de vie quotidienne de qualité en favorisant les mobilités alternatives à la voiture > [Mobilité](#)

Objectif 3 : Conforter le rayonnement et l'attractivité du Grand Pau et du Béarn

- Coopérations > [Culture](#) / [Patrimoine](#) / [Agriculture](#) / [Circuit court alimentaire](#) / [Accueil](#) / [Services à la population](#)
- Conforter le rayonnement et l'attractivité du Grand Pau en valorisant les atouts patrimoniaux du territoire auprès des habitants et des visiteurs > [Tourisme](#) / [Culture](#) / [Patrimoine](#)
- Animation et gestion du volet territorial > [Animation](#)

## 4. Gouvernance

LES MEMBRES  
DU GAL

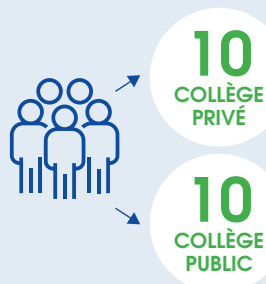

TYPE DE STRUCTURE



# GAL Lacq Orthez Béarn des Gaves

> Pyrénées-Atlantiques

64

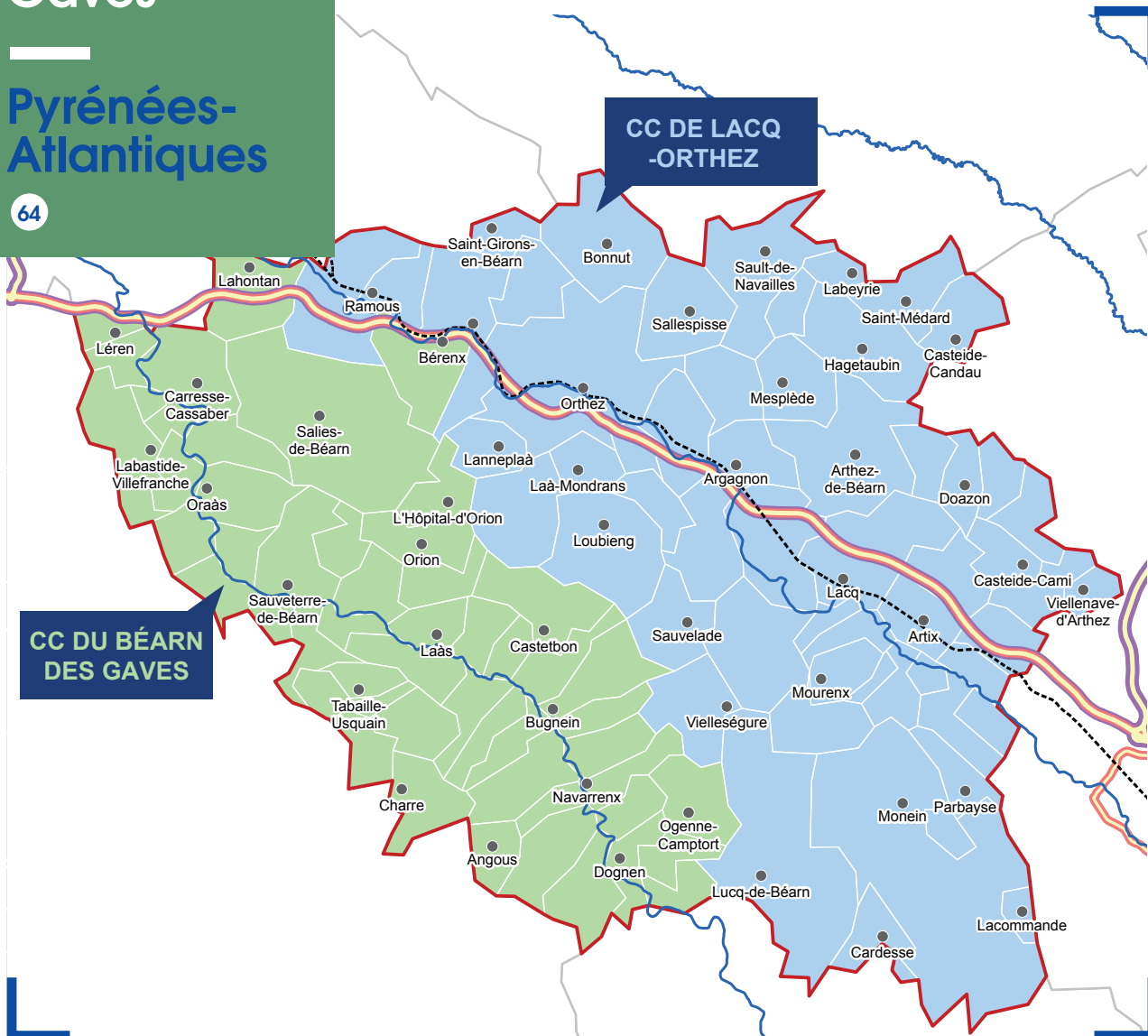

CC DU BÉARN  
DES GAVES

CC DE LACQ  
-ORTHEZ

## 1. Fiche d'identité

<https://pays-de-bearn.fr>



**POPULATION**  
70 230 hab



**SURFACE**  
1 172,11 km<sup>2</sup>



**NOMBRE  
EPCI**  
2



**NOMBRE DE  
COMMUNES**  
113

- ✓ **PRÉSIDENT(E) DU GAL :**  
Carine SARRIQUET
- ✓ **NOM DE LA STRUCTURE  
PORTEUSE :**  
Pôle Métropolitain Pays  
de Béarn
- ✓ **PRÉSIDENT(E) DE LA  
STRUCTURE PORTEUSE :**  
François BAYROU

## 2. Équipe technique

> Laurent CHARRIERAS  
> Melissa DOMINGUES  
> Magalie AIRAUD

TÉLÉPHONE :  
05 59 60 95 48

ADRESSE MAIL :  
[l.charrieras@pays-de-bearn.fr](mailto:l.charrieras@pays-de-bearn.fr)

ADRESSE GAL :  
Hôtel de France 2 Bis place Royale  
64010 PAU CEDEX

## 3. Stratégie locale de développement

FEDER  
MONTANT TOTAL :  
1 671 305 €

LEADER  
MONTANT TOTAL :  
1 173 653 €

**Objectif 1 : Accompagner le développement économique au travers de la valorisation des ressources**

- Encourager la mutation durable du tissu économique > [Développement économique](#)
- Promouvoir le développement d'une économie collaborative, d'initiatives durables et de pratiques numériques responsables > [ESS / Numérique / TIC](#)
- Accompagner l'entreprenariat et la diversification des filières agricoles, agroalimentaires et sylvicoles locales > [Agriculture / Circuit court alimentaire / Bois / Forêt](#)

**Objectif 2 : Adapter le cadre de vie aux évolutions sociétales**

- Renforcer les services de proximité des centralités et soutenir leurs requalifications > [Accueil / Services à la population](#)
- Développer les mobilités alternatives à l'autosolisme > [Mobilité](#)
- Promouvoir un habitat durable et inclusif > [Logement / habitat / urbanisme rural](#)

**Objectif 3 : Renforcer le rayonnement du territoire Lacq Orthez Béarn des Gaves et du Béarn**

- Contribuer aux démarches de promotion, de marketing et de développement touristique du territoire et du Béarn > [Tourisme / Culture / Patrimoine](#)
- Valoriser et préserver les patrimoines naturels et culturels participant de l'attractivité du territoire > [Transition écologique / Culture / Patrimoine](#)

**Objectif 4 : Coopérations**

- Coopérations > [Coopération](#)

**Objectif 5 : Ingénierie**

- Animation et gestion du volet territorial > [Animation](#)

## 4. Gouvernance

LES MEMBRES  
DU GAL



11  
COLLÈGE  
PRIVÉ

11  
COLLÈGE  
PUBLIC



40 ans  
ou moins } 3  
+ de 40 ans } 19



Femmes



Hommes

TYPE DE STRUCTURE

11

Administration  
publique

3

Structure  
représentant  
les intérêts  
économiques  
privés locaux

-

Structure  
représentant  
les intérêts  
sociaux privés  
locaux

8

Société  
civile

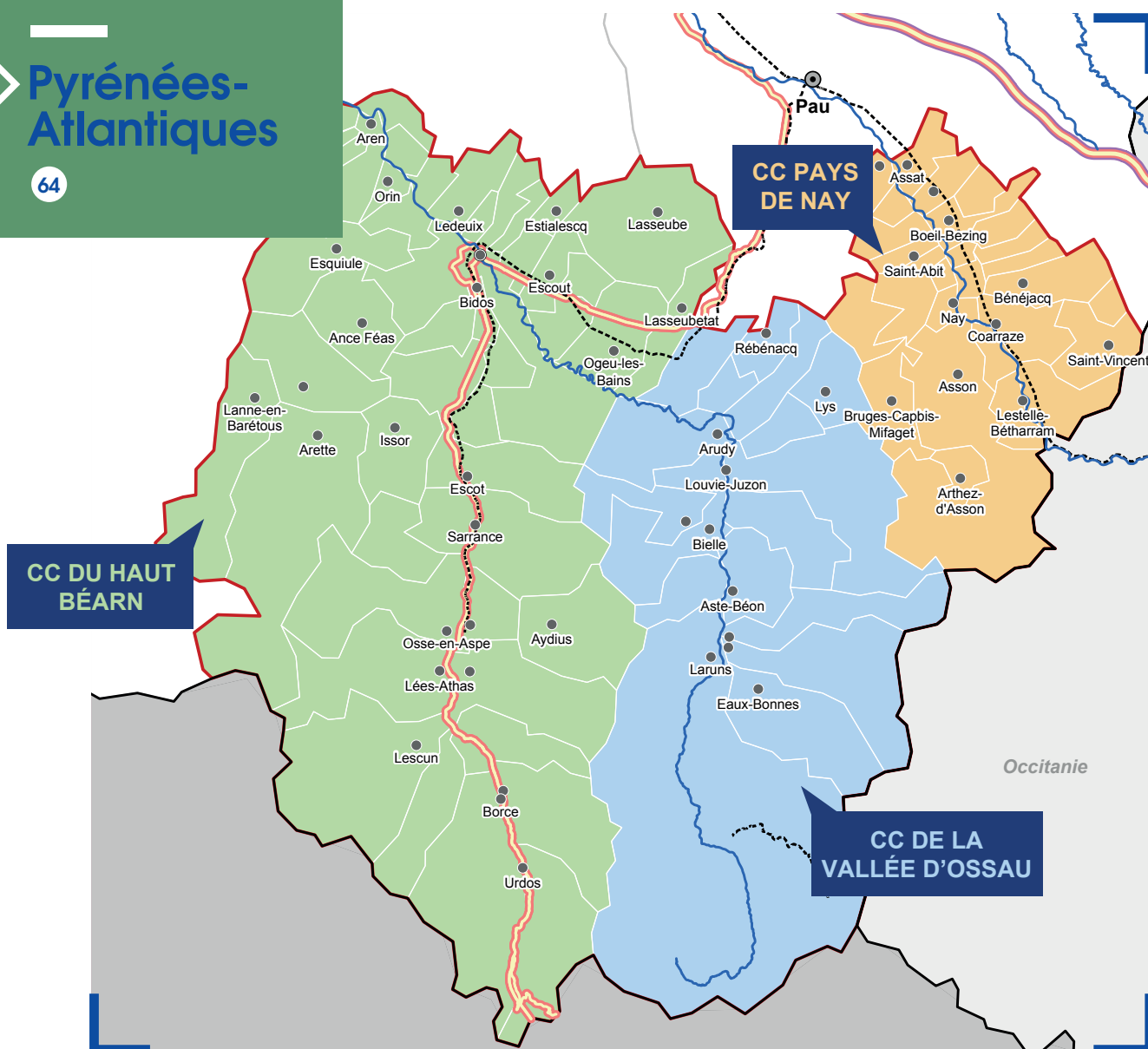

## 1. Fiche d'identité

<https://www.hautbearn.fr>



**POPULATION**  
70 544 hab



**SURFACE**  
1 685,83 km<sup>2</sup>



**NOMBRE  
EPCI**  
3



**NOMBRE DE  
COMMUNES**  
95

- ✓ **PRÉSIDENT(E) DU GAL :**  
Claude LACOUR
- ✓ **NOM DE LA STRUCTURE  
PORTEUSE :**  
Communauté de Communes  
du Haut Béarn
- ✓ **PRÉSIDENT(E) DE LA  
STRUCTURE PORTEUSE :**  
Bernard UTHURRY

## 2. Équipe technique

> Bernard CHOY  
> Maryline AUGAREILS

ADRESSE MAIL :  
bernard.choy@hautbearn.fr

TÉLÉPHONE :  
05 59 10 35 70

ADRESSE GAL :  
12 place de la Jaca  
64402 OLORON SAINTE-MARIE

## 3. Stratégie locale de développement

FEDER  
MONTANT TOTAL :  
3 835 226 €

LEADER  
MONTANT TOTAL :  
962 441 €

**Objectif 1 : Développer une dynamique économique productive de proximité et durable**

- Redynamiser l'activité économique dans le respect du développement durable > [Développement économique](#)
- Soutien aux circuits courts et valorisation des ressources locales > [Agriculture](#) / [Circuit court alimentaire](#) / [Bois](#) / [Forêt](#)
- Favoriser l'émergence et la structuration de nouveaux modèles de développement économique > [ESS](#)

**Objectif 2 : Valoriser les ressources du territoire pour consolider son identité, renforcer son attractivité et favoriser la transition environnementale**

- Valoriser les richesses patrimoniales et culturelles du territoire > [Tourisme](#) / [Culture](#) / [Patrimoine](#)

**Objectif 3 : Favoriser l'attractivité résidentielle et durable par le renforcement de l'armature territoriale et le développement de services**

- Développer l'offre de service et améliorer leur accès à la population > [Accueil](#) / [Services à la population](#)
- Soutenir les actions de dynamisation des centres-bourgs et des centres-villes > [Développement économique](#) / [Logement](#) / [Habitat](#) / [Urbanisme rural](#)

**Objectif 4 : Développer une offre d'accueil touristique modernisée, durable et adaptée aux enjeux du changement climatique**

- Diversifier, qualifier et promouvoir l'offre d'activités touristiques durables > [Tourisme](#) / [Culture](#) / [Patrimoine](#)
- Diversifier et qualifier l'offre d'hébergements touristiques et améliorer les conditions d'emplois des saisonniers > [Logement](#) / [Habitat](#) / [Urbanisme rural](#) / [Tourisme](#)

**Objectifs transversaux**

- Coopération > [Coopération](#)
- Assistance technique > [Animation](#)

## 4. Gouvernance

LES MEMBRES  
DU GAL

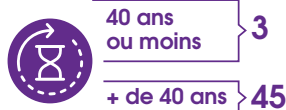
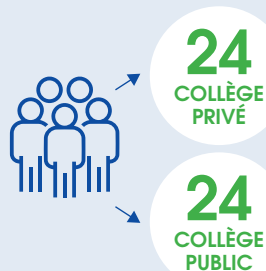

TYPE DE STRUCTURE



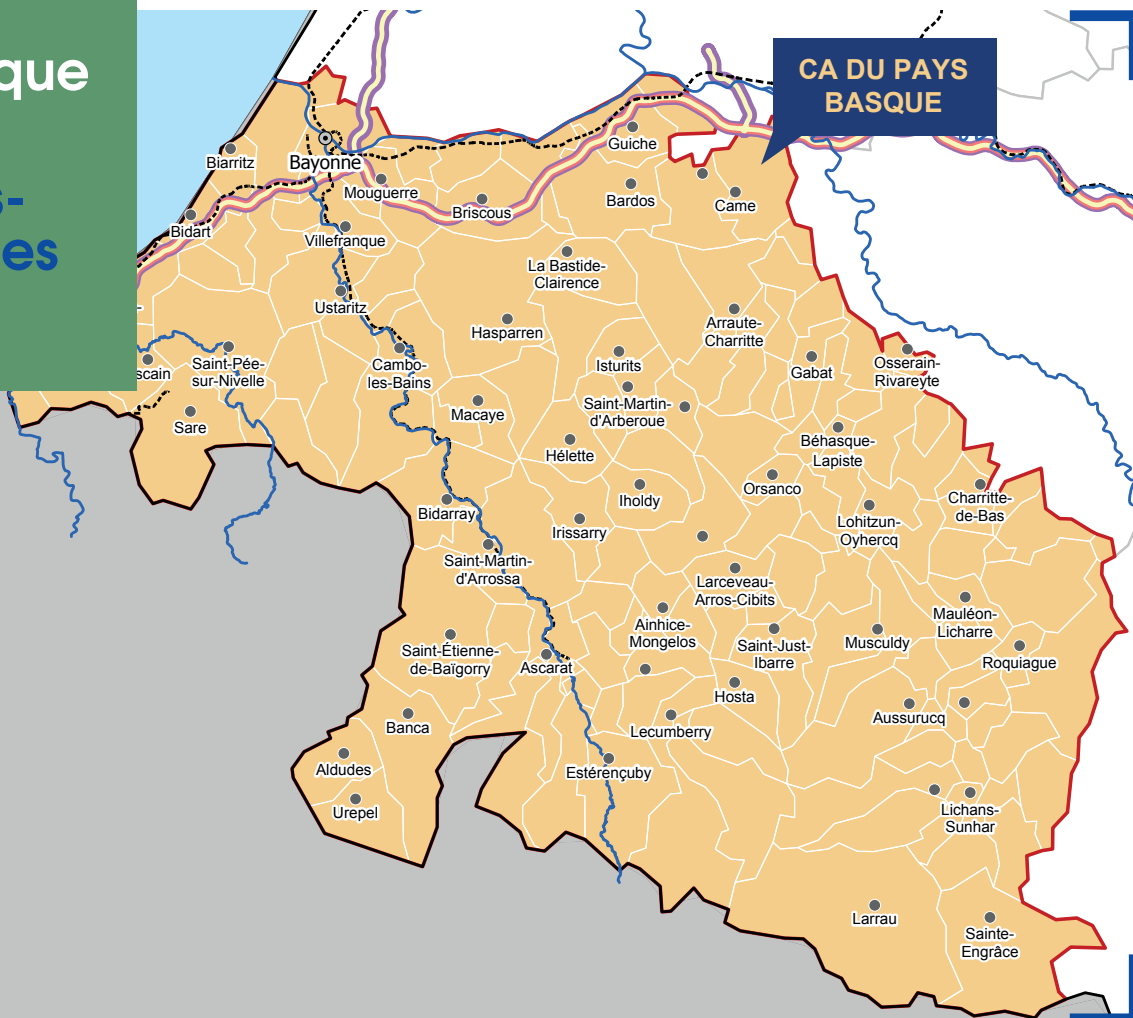

## 1. Fiche d'identité

<https://www.communaute-paysbasque.fr>

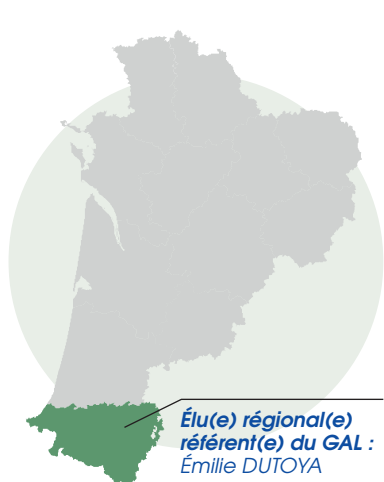

**POPULATION**  
315 195 hab



**SURFACE**  
2 968,02 km<sup>2</sup>



**NOMBRE  
EPCI**  
1



**NOMBRE DE  
COMMUNES**  
158

✓ **PRÉSIDENT(E) DU GAL :**  
Joseba ERREMUDEGUY

✓ **NOM DE LA STRUCTURE  
PORTEUSE :**  
Communauté d'Agglomération  
Pays Basque

✓ **PRÉSIDENT(E) DE LA  
STRUCTURE PORTEUSE :**  
Jean René ETCHEGARAY

## 2. Équipe technique

- > Emmanuelle YOHANA
- > Mylène LARRIEU
- > Kattin TEILLERIE
- > Maitane AGUERRI
- > Maitena HUSTU
- > Hélène BROQUET
- > Cécile AGUERRE
- > Benoît GARY

**TÉLÉPHONE :**  
05 59 28 78 80

**ADRESSE MAIL :**  
[financements.projets@communaute-paysbasque.fr](mailto:financements.projets@communaute-paysbasque.fr)

**ADRESSE GAL :**  
15 avenue Foch - 64185 BAYONNE CEDEX

### 3. Stratégie locale de développement

FEDER  
MONTANT TOTAL :  
8 113 774 €

LEADER  
MONTANT TOTAL :  
1 744 902 €

**Objectif 1 : Favoriser la cohésion et les solidarités par le développement d'une offre de services et d'équipements accessibles à tous, dans une logique d'équité territoriale et de développement sobre et durable**

- Accompagner le développement des communes « Petites Villes de Demain » en soutenant les projets participant à la redynamisation, l'accès aux services et les équipements structurants  
> [Accueil / Services à la population / ESS / Logement / Habitat / Urbanisme rural](#)
- Conforter l'offre de services et d'équipements à la population, afin de maintenir un Pays Basque vivant et solidaire  
> [Accueil / Services à la population / ESS / Santé](#)

**Objectif 2 : Accompagner les démarches et expérimentations favorisant l'inclusion sociale, le développement des solidarités et le bien-vivre ensemble**

- Accompagner le développement des Quartiers prioritaires Politique de la Ville > [ESS / Logement / Habitat / Urbanisme rural / Lutte contre les discriminations / Egalité](#)
- S'appuyer sur des dispositifs innovants pour conserver, valoriser, promouvoir le patrimoine et la culture > [Culture / Patrimoine](#)
- Garantir l'accès aux droits culturels, à travers la promotion et la valorisation des langues basque et gasconne > [Culture / Patrimoine](#)

**Objectif 3 : Faire du développement économique un accélérateur des transitions, au service des changements de pratiques des entreprises et les accompagner dans l'émergence d'activités à impact positif**

- Accompagner le développement d'un tourisme durable, respectueux des ressources et des modes de vie  
> [Tourisme / Sports / Loisirs](#)
- Soutenir les activités de l'Economie Sociale et Solidaires et accompagner le développement des modèles collaboratifs > [ESS / Logement / Habitat / Urbanisme rural](#)
- Développer des actions de Coopération > [Coopération](#)

**Objectif 4 : Maintenir une montagne entretenue, vivante et habitée, préservant et valorisant ses ressources patrimoniales dans une logique de développement durable et d'adaptation au changement climatique**

- Assurer une gestion collective et une valorisation des zones intermédiaires > [Agriculture / Circuit court alimentaire / Bois / Forêt](#)
- Valoriser les produits agricoles et forestiers de la montagne basque dans une logique d'alimentation saine et durable > [Agriculture / Circuit court alimentaire / Bois / Forêt](#)
- Développer des actions de Coopération > [Coopération](#)
- Poursuivre la gestion du multi-usage en montagne > [Bois / Forêt](#)
- Développer un tourisme durable et valoriser les patrimoines de la Montagne basque > [Tourisme / Culture / Patrimoine](#)
- Développer les équipements et services socio-économiques permettant de renforcer l'attractivité des villages de montagne > [Développement économique / Accueil / Services à la population](#)

**Objectif 5 : Se mobiliser pour une gestion participative et vertueuse de la Stratégie Territoriale intégrée Pays Basque**

- Animer et mettre en œuvre la STI dans une logique de gouvernance ouverte et de gestion responsable > [Animation](#)

### 4. Gouvernance

LES MEMBRES  
DU GAL

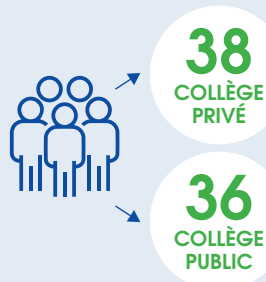

TYPE DE STRUCTURE



# GAL Bocage Bressuirais

> Deux-Sèvres

79

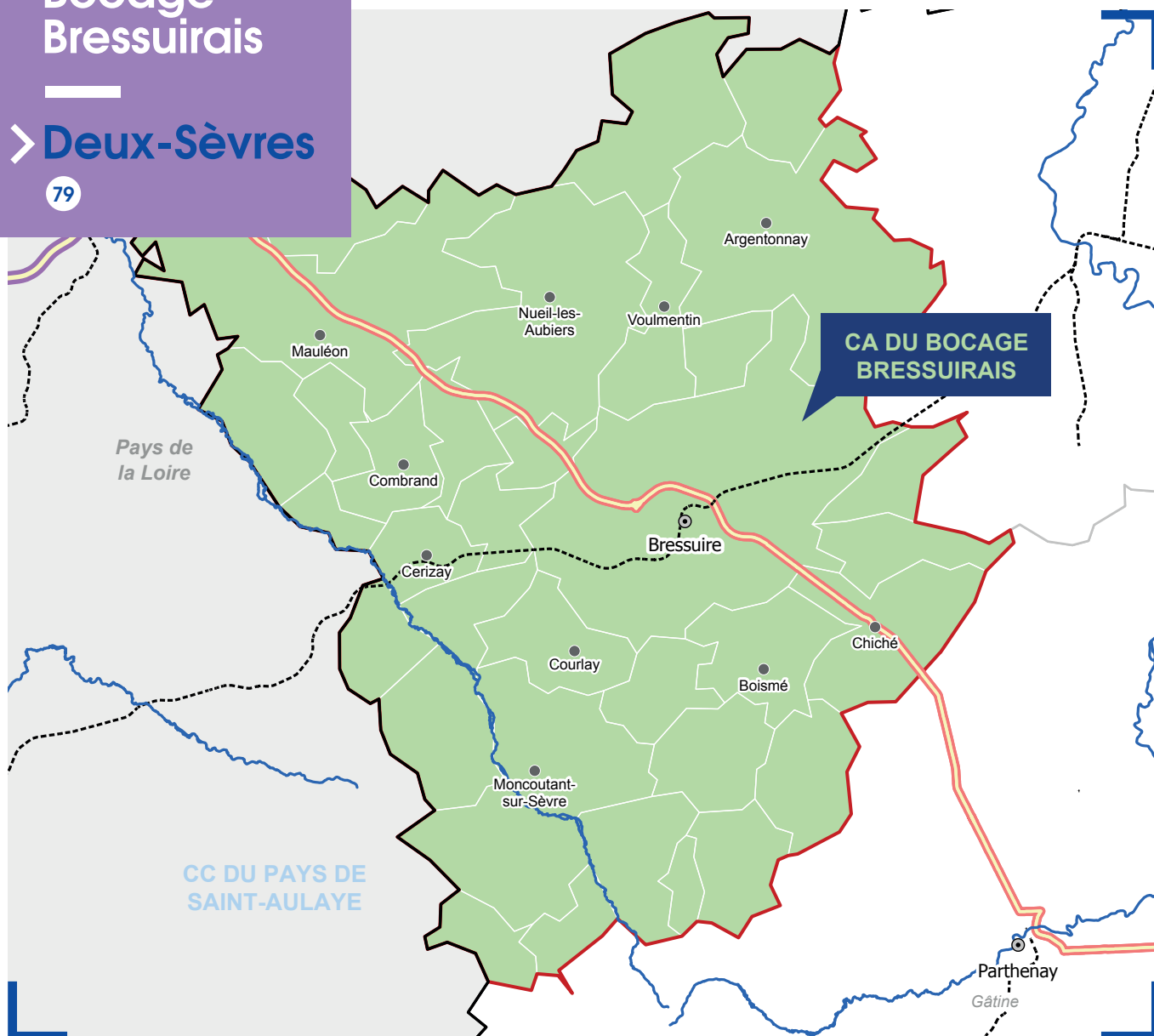

## 1. Fiche d'identité

<https://www.agglo2b.fr>

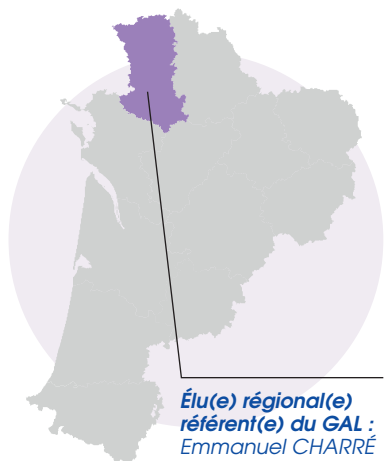

**POPULATION**  
73 944 hab



**SURFACE**  
1 318,76 km<sup>2</sup>



**NOMBRE  
EPCI**  
1



**NOMBRE DE  
COMMUNES**  
33

- ✓ **PRÉSIDENT(E) DU GAL :**  
Dany GRELLIER
- ✓ **NOM DE LA STRUCTURE  
PORTEUSE :**  
Communauté d'Agglomération du  
Bocage Bressuirais
- ✓ **PRÉSIDENT(E) DE LA  
STRUCTURE PORTEUSE :**  
Pierre-Yves MAROLLEAU

## 2. Équipe technique

> Nathan GAUTIER  
> Isabelle SIMON

TÉLÉPHONE :  
06 48 09 98 74  
05 49 81 19 00

ADRESSE MAIL :  
nathan.gautier@agglo2b.fr  
isabelle.simon@agglo2b.fr

ADRESSE GAL :  
27 Boulevard du Colonel Aubry  
79304 BRESSUIRE CEDEX

## 3. Stratégie locale de développement

FEDER  
MONTANT TOTAL :  
1 690 315 €

LEADER  
MONTANT TOTAL :  
1 466 312 €

### Objectif 1 : Equipements et services de proximité

- Assurer un maillage territorial efficient des infrastructures de services publics > [Santé](#) / [Tourisme](#) / [Culture](#) / [Patrimoine](#)
- Garantir une offre de services de proximité en milieu rural pour tous les publics  
> [Enfance](#) / [Jeunesse](#) / [Formation](#) / [Orientation](#) / [Création d'activités](#) / [ESS](#)

### Objectif 2 : Cadre de vie

- Accompagner les communes du territoire dans la revitalisation des centres-bourgs  
> [Logement](#) / [Habitat](#) / [Urbanisme rural](#) / [Accueil](#) / [Services à la population](#)
- Favoriser une approche innovante de découverte du patrimoine naturel, culturel, matériel et immatériel  
> [Transition écologique](#) / [Culture](#) / [Patrimoine](#)
- Développer les activités économiques valorisant les circuits courts et/ou de proximité et les savoir-faire locaux  
> [Agriculture](#) / [Circuit court alimentaire](#)

### Objectif 3 : Coopérations

- Initier des coopérations interterritoriales et/ou transnationale pour enrichir la stratégie de développement local  
> [Coopération](#)

### Objectif 4 : Animation

- Animation du volet territorial > [Animation](#)
- Ingénierie de projet thématique renforcée > [Animation](#)

## 4. Gouvernance

### LES MEMBRES DU GAL

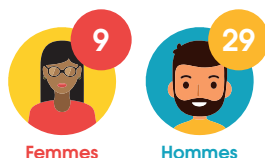
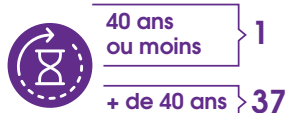
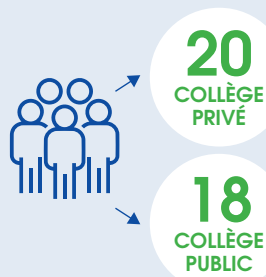

### TYPE DE STRUCTURE



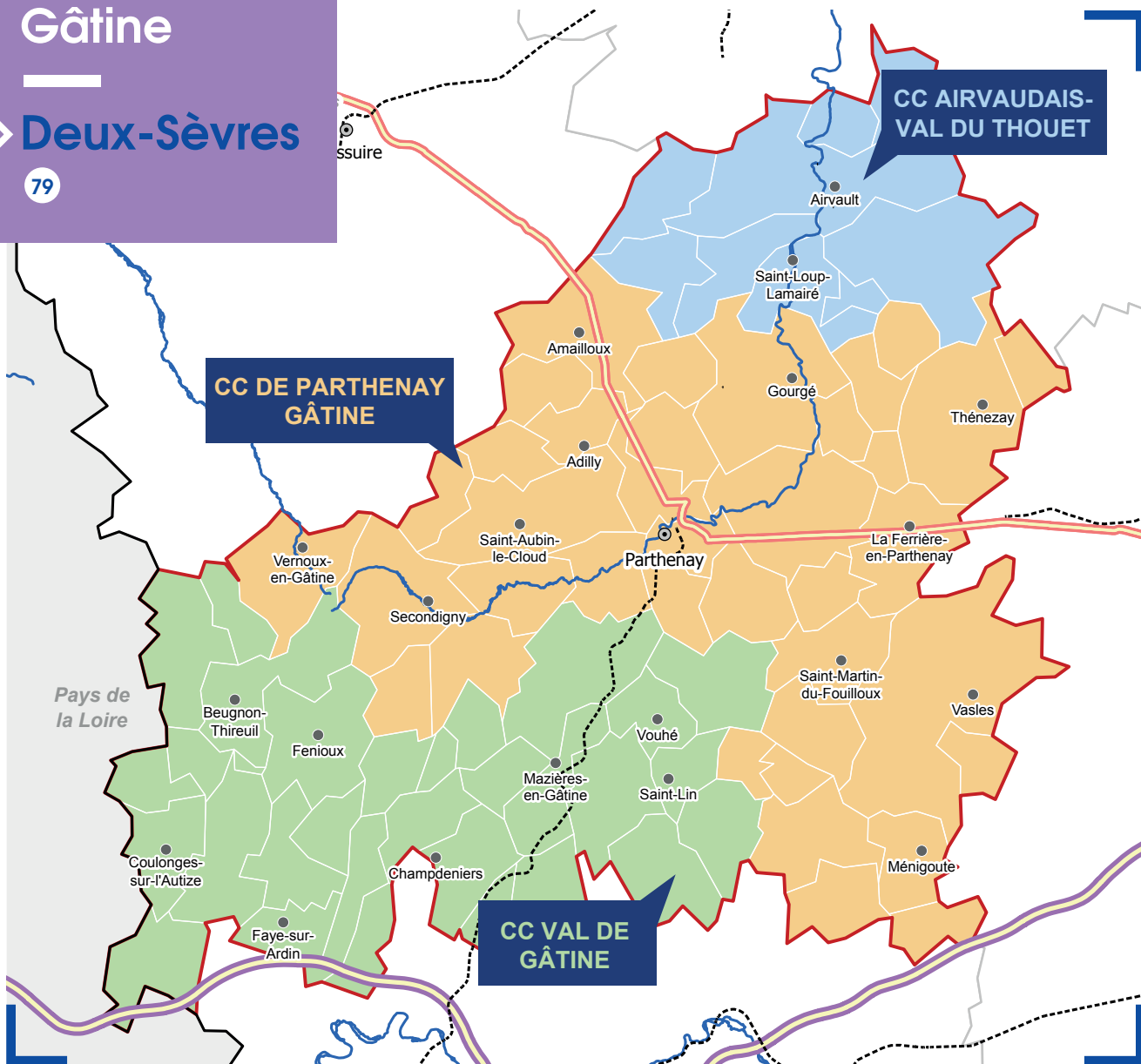

## 1. Fiche d'identité

<https://www.pays-gatine.com/accueil.html>

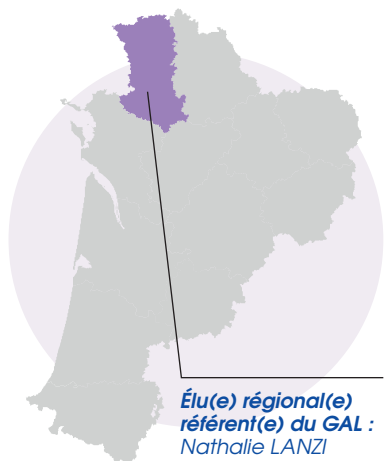

- ✓ **PRÉSIDENT(E) DU GAL :**  
Didier GAILLARD
- ✓ **NOM DE LA STRUCTURE PORTEUSE :**  
PETR Pays de Gâtine
- ✓ **PRÉSIDENT(E) DE LA STRUCTURE PORTEUSE :**  
Didier GAILLARD

## 2. Équipe technique

> Mathias VERHEYE  
> Estelle SERVANT

TÉLÉPHONE :  
05 49 64 25 49

ADRESSE MAIL :  
mathias.verheye@pays-gatine.fr

ADRESSE GAL :  
46 boulevard Edgar Quinet  
79208 PARTHENAY CEDEX

## 3. Stratégie locale de développement

FEDER  
MONTANT TOTAL :  
1 578 968 €

LEADER  
MONTANT TOTAL :  
1 154 912 €

### Objectif 1 : Revitaliser les centres-bourgs

- Développer et maintenir une offre de commerces de proximité en centre-bourg > [Accueil / services à la population](#)
- Favoriser les approches durables de revitalisation des centres-bourgs > [Logement / habitat / urbanisme rural](#)

### Objectif 2 : Renforcer l'attractivité via l'accès aux services

- Développer et maintenir l'accès aux services > [Accueil / services à la population / Culture / Patrimoine / Sports / Loisirs](#)

### Objectif 3 : Renforcer l'attractivité touristique autour de l'identité patrimoniale

- Qualifier, diversifier et promouvoir l'offre touristique > [Tourisme](#)
- Favoriser la création et la diffusion de projets culturels > [Culture / Patrimoine](#)
- Préserver et valoriser le patrimoine naturel et bâti > [Culture / Patrimoine / Transition écologique](#)

### Objectif 4 : Accompagner la transition énergétique du territoire

- Favoriser une mobilité durable > [Mobilité](#)
- Réduire la consommation énergétique et les émissions de GES > [Transition énergétique](#)
- Valoriser les ressources locales > [Agriculture / Circuit court alimentaire](#)

### Objectifs transversaux

- Coopération > [Coopération](#)
- Animation - gestion > [Animation](#)

## 4. Gouvernance

### LES MEMBRES DU GAL

Composition en cours

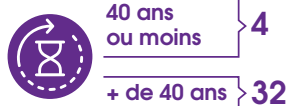
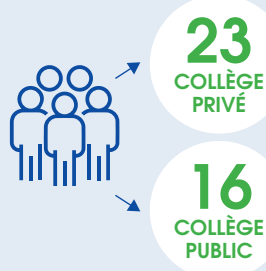

### TYPE DE STRUCTURE



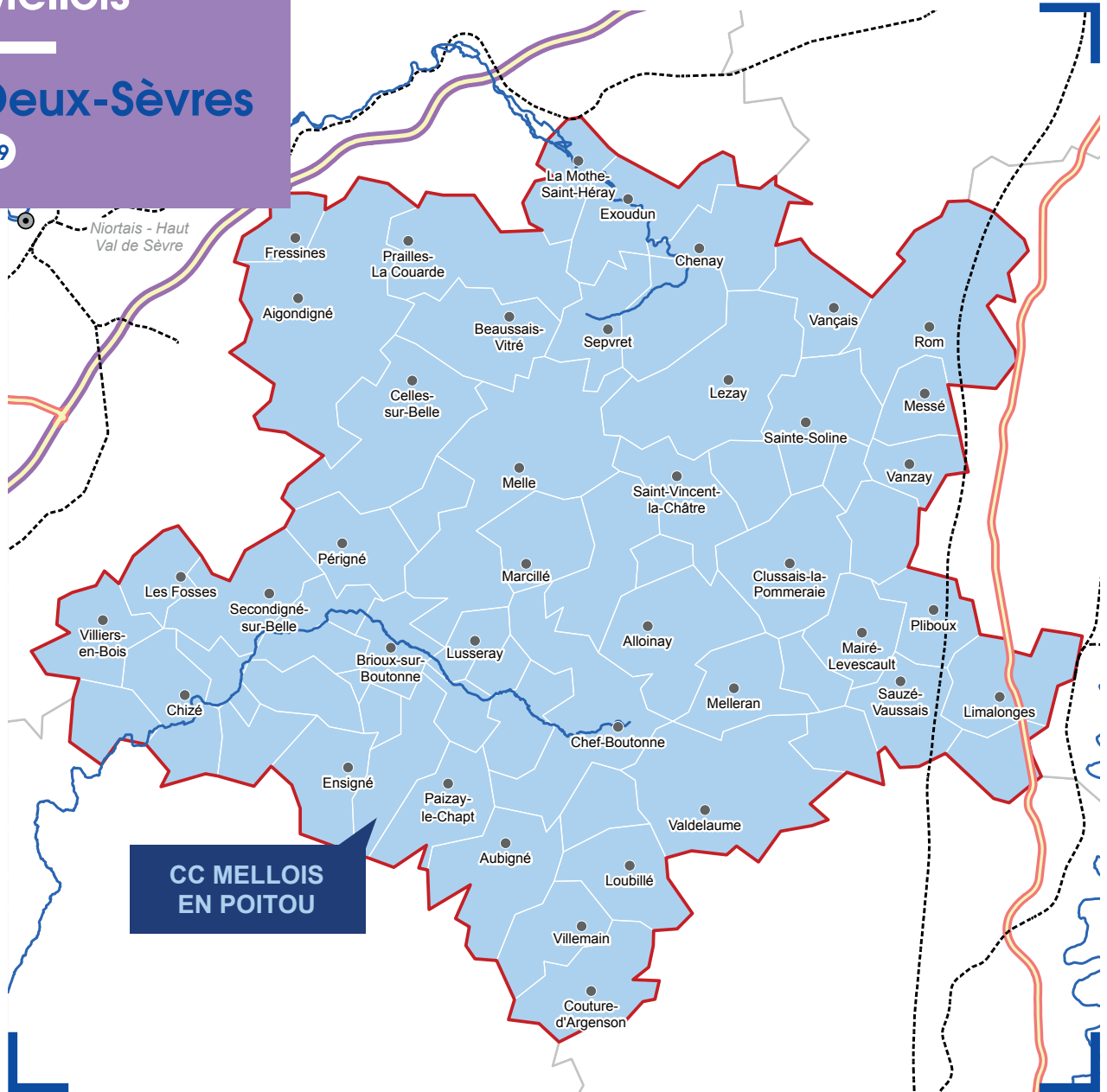

### 1. Fiche d'identité

<https://www.melloisenpoitou.fr>

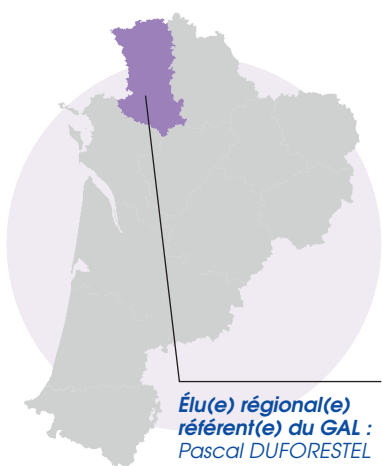

**POPULATION**  
49 861 hab

**SURFACE**  
2 306,09 km<sup>2</sup>

**NOMBRE EPCI**  
1

**NOMBRE DE COMMUNES**  
62

- ✓ **PRÉSIDENT(E) DU GAL :**  
Chantal BRILLAUD
- ✓ **NOM DE LA STRUCTURE PORTEUSE :**  
Communauté de Communes Mellois en Poitou
- ✓ **PRÉSIDENT(E) DE LA STRUCTURE PORTEUSE :**  
Fabrice MICHELET

## 2. Équipe technique

> Katia AGOSTINHO  
> Sandrine ARDOUIN

TÉLÉPHONE :  
05 49 29 22 96

ADRESSE MAIL :  
katia.agostinho@melloisenpoitou.fr  
sandrine.ardouin@melloisenpoitou.fr

ADRESSE GAL :  
Les Arcades 2 place de Strasbourg  
79500 MELLE

## 3. Stratégie locale de développement

FEDER  
MONTANT TOTAL :  
1 046 968 €

LEADER  
MONTANT TOTAL :  
924 051 €

### Objectif 1 : Conforter et structurer l'armature multipolaire du territoire

- Soutenir les investissements structurants irrigant l'ensemble d'un bassin de vie  
> [Accueil](#) / [Services à la population](#) / [Sports](#) / [Loisirs](#) / [Culture](#) / [Patrimoine](#)

### Objectif 2 : Favoriser la mise en œuvre d'un projet Agricole et alimentaire sur le territoire

- Développer les circuits courts alimentaires de proximité par un développement de l'offre et des débouchés locaux > [Agriculture](#) / [circuit court alimentaire](#)
- Accompagner l'adaptation des pratiques agricoles aux enjeux environnementaux et aux nouvelles demandes sociétales > [Agriculture](#) / [circuit court alimentaire](#)

### Objectif 3 : Renforcer l'identité culturelle, patrimoniale et touristique du territoire

- Favoriser la prise en compte des spécificités paysagères et patrimoniales dans les projets d'aménagement urbain > [Transition écologique](#)
- Renforcer le maillage culturel et touristique du territoire > [Tourisme](#) / [Culture](#) / [Patrimoine](#)
- Coopération > [Coopération](#)
- Animation - gestion du groupe d'action locale > [Animation](#)

## 4. Gouvernance

### LES MEMBRES DU GAL

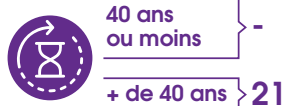
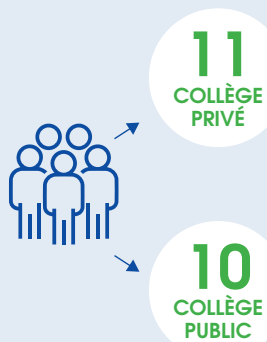

### TYPE DE STRUCTURE

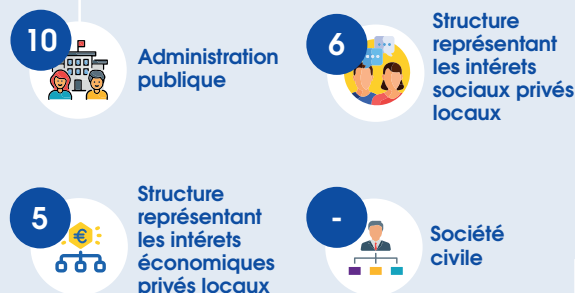

# GAL Niortais - Haut Val de Sèvre

## > Deux-Sèvres

79

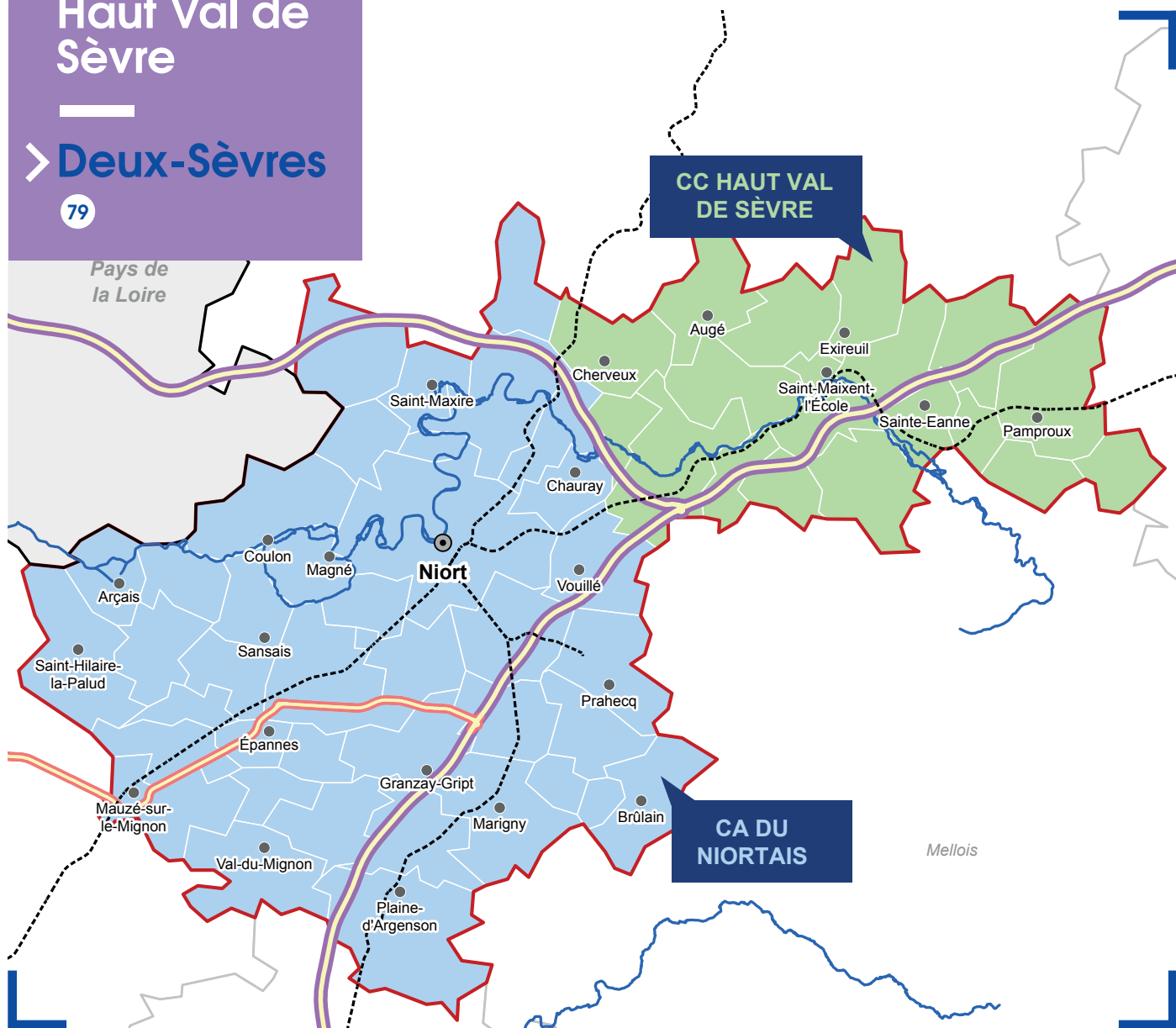

## 1. Fiche d'identité

<https://www.niortagglo.fr>

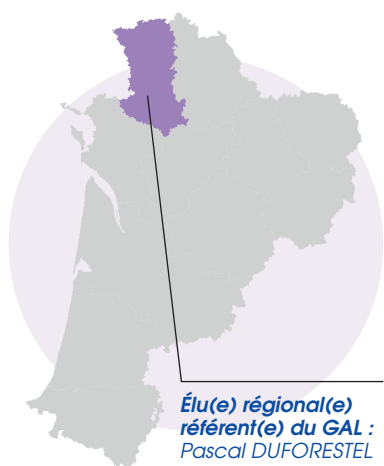

**POPULATION**  
152 460 hab



**SURFACE**  
1 161,65 km<sup>2</sup>



**NOMBRE  
EPCI**  
2



**NOMBRE DE  
COMMUNES**  
59

- ✓ **PRÉSIDENT(E) DU GAL :**  
Jérôme BALOGÉ
- ✓ **NOM DE LA STRUCTURE  
PORTEUSE :**  
Communauté d'Agglomération  
du Niortais
- ✓ **PRÉSIDENT(E) DE LA  
STRUCTURE PORTEUSE :**  
Jérôme BALOGÉ

## 2. Équipe technique

> Pauline VIEL  
> Christelle HERY

**TÉLÉPHONE :**  
05 49 78 91 55  
05 49 26 26 86

**ADRESSE MAIL :**  
*pauline.viel@agglo-niort.fr*  
*c.hery@cc-hvs.fr*

**ADRESSE GAL :**  
140 rue des Equarts  
79027 NIORT CEDEX

## 3. Stratégie locale de développement

**FEDER**  
MONTANT TOTAL :  
2 772 479 €

**LEADER**  
MONTANT TOTAL :  
1 350 750 €

**Objectif 1 : Les fonctions de centralité renforcées motrices des équilibres territoriaux**

- Stimuler l'accès au logement et aux services de proximité et diversifier l'offre touristique  
> *Logement / Habitat / Urbanisme rural / Tourisme / Culture / Patrimoine*
- Garantir l'accès à la santé de chacun > *Santé / Accueil / Services à la population*

**Objectif 2 : La transition énergétique, écologique et environnementale au cœur de la stratégie territoriale**

- Les mobilités au cœur de la transition énergétique et environnementale > *Mobilité*
- Promouvoir, valoriser la richesse paysagère, patrimoniale et environnementale > *Transition écologique / Culture / Patrimoine / Logement / Habitat / Urbanisme rural*

**Objectif 3 : L'innovation sociale et la coopération agricole au service de l'attractivité du territoire**

- Soutenir l'innovation sociale et territoriale pour un développement responsable d'un point de vue économique, social et environnemental > *Accueil / Services à la population*
- Une coopération intra-territoriale autour de l'agriculture de proximité et du Programme Alimentaire Territorial  
> *Coopération / Agriculture / Circuit court alimentaire*

**Objectif 4 : La coopération et l'animation au profit d'un déploiement actif et efficace des priorités**

- Coopération > *Coopération*
- Animation/communication, gestion, suivi et évaluation de la stratégie > *Animation*

## 4. Gouvernance

**LES MEMBRES DU GAL**

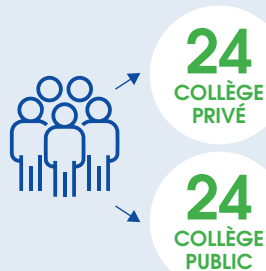

40 ans ou moins } 3  
+ de 40 ans } 45

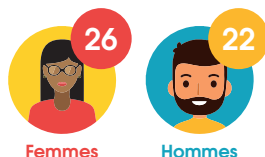

**TYPE DE STRUCTURE**



# GAL

## Thouarsais - Loudunais

### > Deux Sèvres et Vienne

79 86

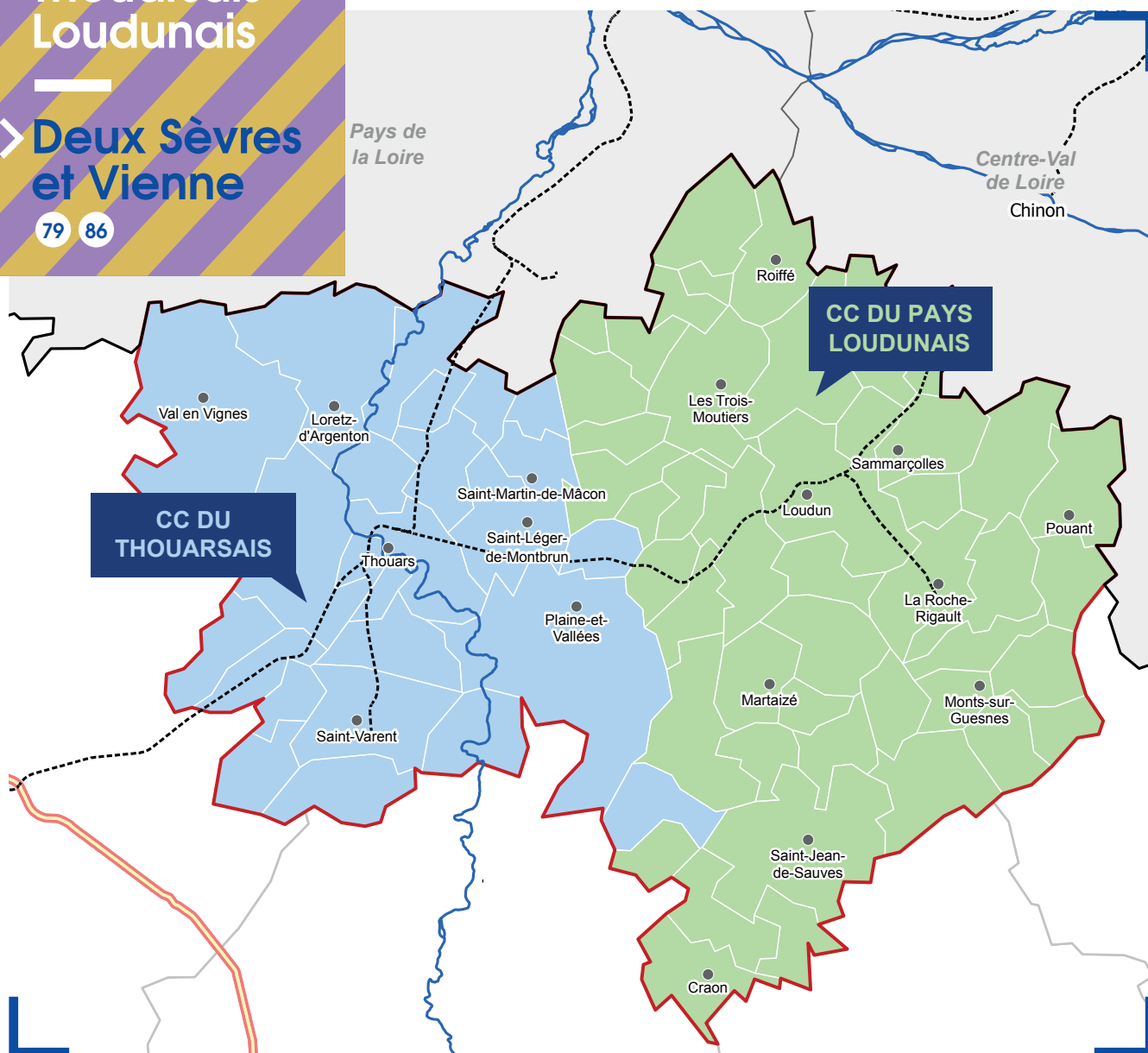

## 1. Fiche d'identité

<https://www.thouars-communaute.fr>

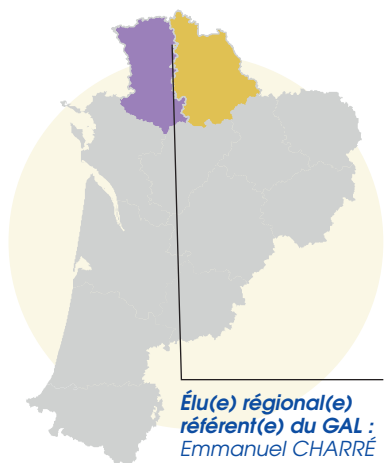

Élu(e) régional(e)  
référént(e) du GAL :  
Emmanuel CHARRÉ



**POPULATION**  
61 399 hab



**SURFACE**  
1 469,18 km<sup>2</sup>



**NOMBRE  
EPCI**  
2



**NOMBRE DE  
COMMUNES**  
69

- ✓ **PRÉSIDENT(E) DU GAL :**  
Pierre RAMBAULT
- ✓ **NOM DE LA STRUCTURE  
PORTEUSE :**  
Communauté de Communes  
du Thouarsais
- ✓ **PRÉSIDENT(E) DE LA  
STRUCTURE PORTEUSE :**  
Bernard PAINEAU

## 2. Équipe technique

> Elisa MOREAU  
> Elodie MORIN

TÉLÉPHONE :  
05 49 68 16 04  
06 31 81 68 84

ADRESSE MAIL :  
gal@thouars-communaute.fr

ADRESSE GAL :  
4 rue de la Tremoille  
79100 THOUARS

## 3. Stratégie locale de développement

FEDER  
MONTANT TOTAL :  
1 500 967 €

LEADER  
MONTANT TOTAL :  
908 302 €

Objectif 1 : Développer l'attractivité du territoire de manière durable et équilibrée

- Revitaliser les centres-bourgs et les centres-villes  
> *Accueil / Services à la population / Logement / Habitat / Urbanisme rural / Développement économique*
- Accompagner et développer le tissu économique et touristique  
> *Développement économique / Transition écologique / Tourisme*
- Accompagner les mobilités durables et solidaires > *Mobilité*

Objectif 2 : Valoriser le bien vivre sur tout le territoire ; Faire de la ruralité un atout

- Accès équitable aux services publics > *Accueil / Services à la population / Santé / Enfance / Jeunesse*
- Agir pour le bien-être des habitants > *Santé / Enfance / Jeunesse / Accueil / Services à la population*

Objectif 3 : Développer la transition écologique de manière équilibrée sur tout le territoire

- Accompagner les acteurs du territoire vers la transition écologique  
> *Transition écologique / Agriculture / Circuit court alimentaire*

Axes transversaux

- Coopération > *Coopération*
- Animation de la stratégie DLAL > *Animation*

## 4. Gouvernance

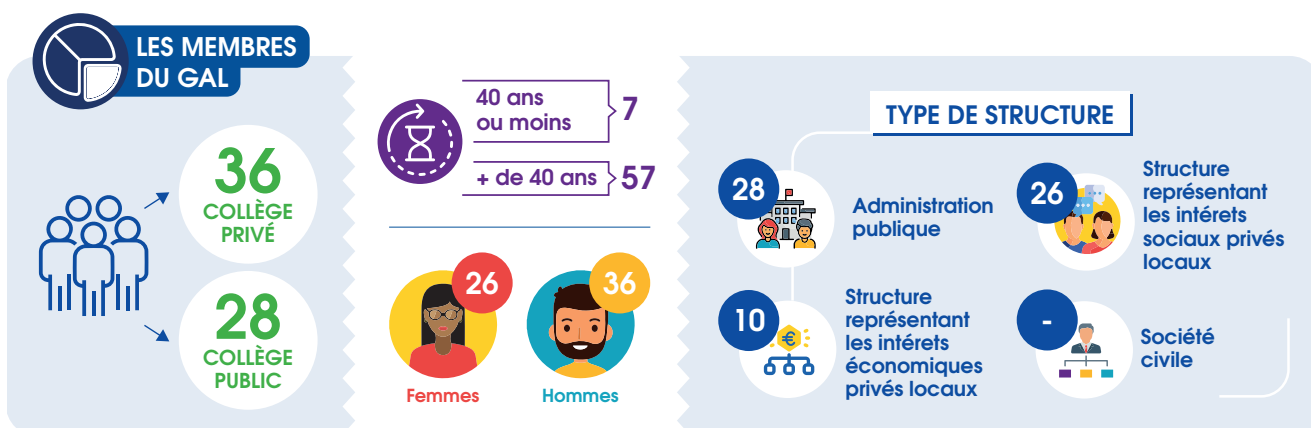

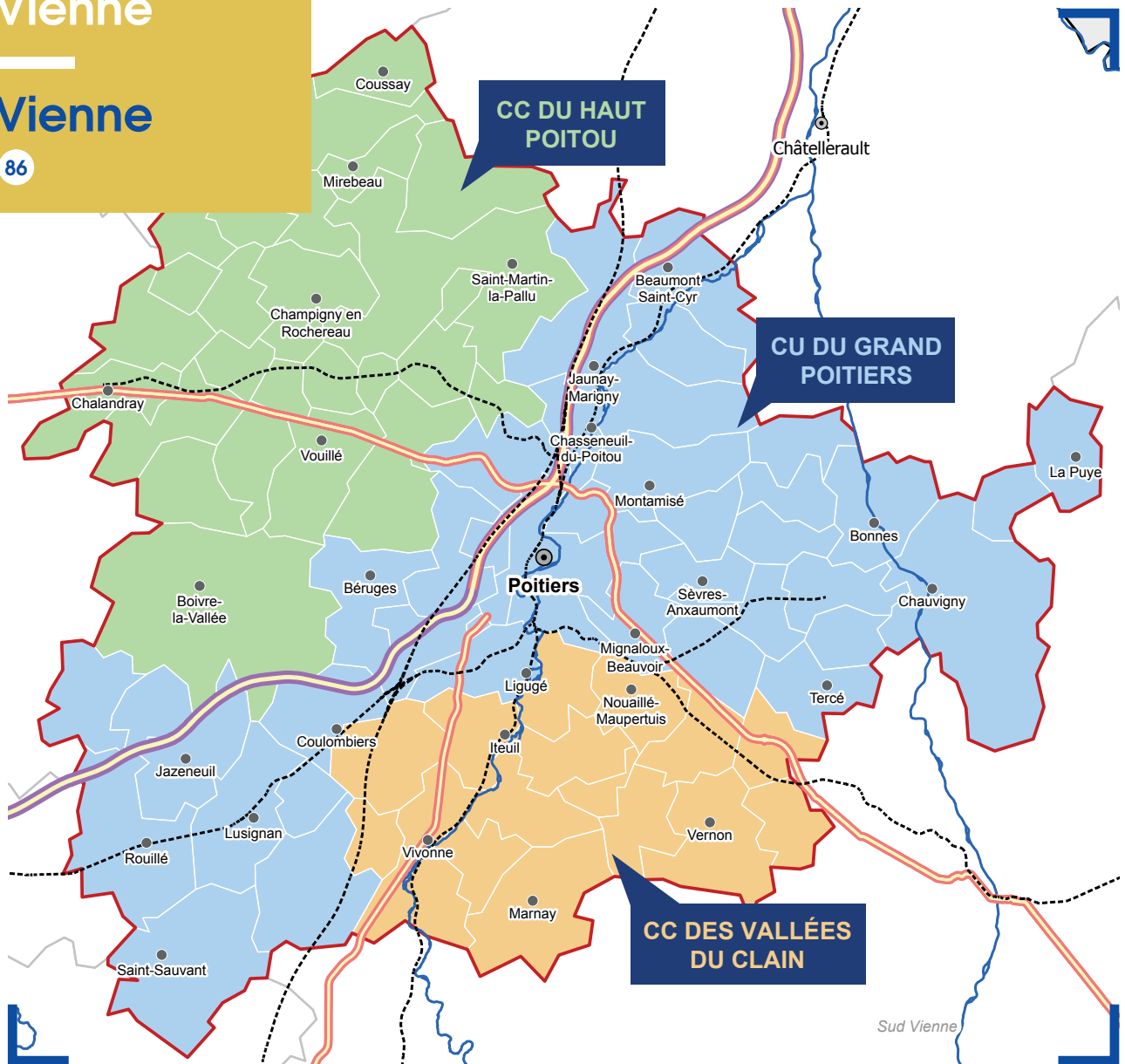

## 1. Fiche d'identité

<https://www.grandpoitiers.fr>

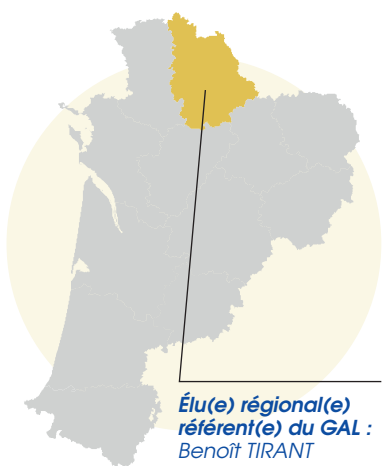

**POPULATION**  
263 870 hab



**SURFACE**  
2 131,52 km<sup>2</sup>



**NOMBRE  
EPCI**  
3



**NOMBRE DE  
COMMUNES**  
83

- ✓ **PRÉSIDENT(E) DU GAL :**  
Fredy POIRIER
- ✓ **NOM DE LA STRUCTURE  
PORTEUSE :**  
Grand Poitiers Communauté  
Urbaine
- ✓ **PRÉSIDENT(E) DE LA  
STRUCTURE PORTEUSE :**  
Florence JARDIN

## 2. Équipe technique

> Elodie BLIN  
> Kévin CABARET  
> Loan DAVID

TÉLÉPHONE :  
05 49 52 35 45

ADRESSE MAIL :  
elodie.blin@grandpoitiers.fr  
kevin.cabaret@grandpoitiers.fr

ADRESSE GAL :  
Hôtel de Ville CS 10569  
86021 POITIERS CEDEX

## 3. Stratégie locale de développement

FEDER  
MONTANT TOTAL :  
4 453 350 €

LEADER  
MONTANT TOTAL :  
2 408 694 €

### Objectif 1 : Assurer un aménagement équilibré du territoire

- Equiper les territoires et structurer les services de base  
> [Accueil](#) / [Services à la population](#) / [Enfance](#) / [Jeunesse](#) / [Sports](#) / [Loisirs](#)
- Développer et encourager les mobilités durables du quotidien > [Mobilité](#)

### Objectif 2 : Renforcer l'attractivité du territoire et la vitalité du lien social

- Accompagner le développement d'un tissu économique de proximité > [Développement économique](#)
- Conforter et diversifier l'offre touristique et de loisirs > [Tourisme](#) / [Culture](#) / [Patrimoine](#)
- Dynamiser le territoire par une offre artistique, culturelle, sportive et citoyenne > [Culture](#) / [Patrimoine](#) / [Sports](#) / [Loisirs](#)

### Objectif 3 : Encourager une transition agricole et environnementale

- Accompagner la transformation et la commercialisation des produits agricoles et des ressources locales  
> [Agriculture](#) / [circuit court alimentaire](#)
- Favoriser la transition écologique > [Transition écologique](#)

### Objectif 4 : Favoriser les coopérations à l'échelle locale, nationale et européenne

- Coopérer pour un développement économique, social et environnemental intégré et inclusif  
> [Coopération](#)

### Objectif 5 : Animer et gérer la stratégie de développement local

- Animer et gérer la stratégie de développement local > [Animation](#)

## 4. Gouvernance

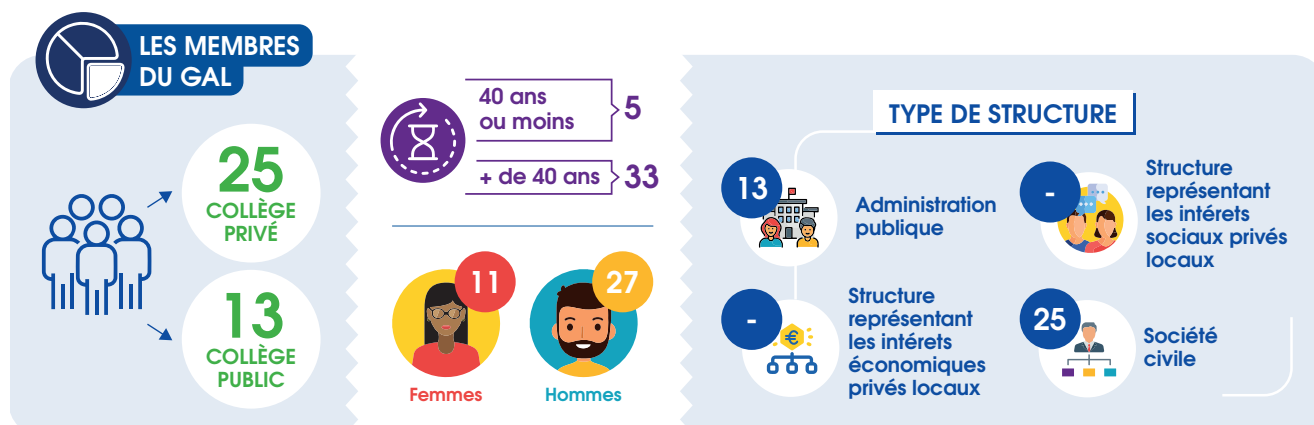

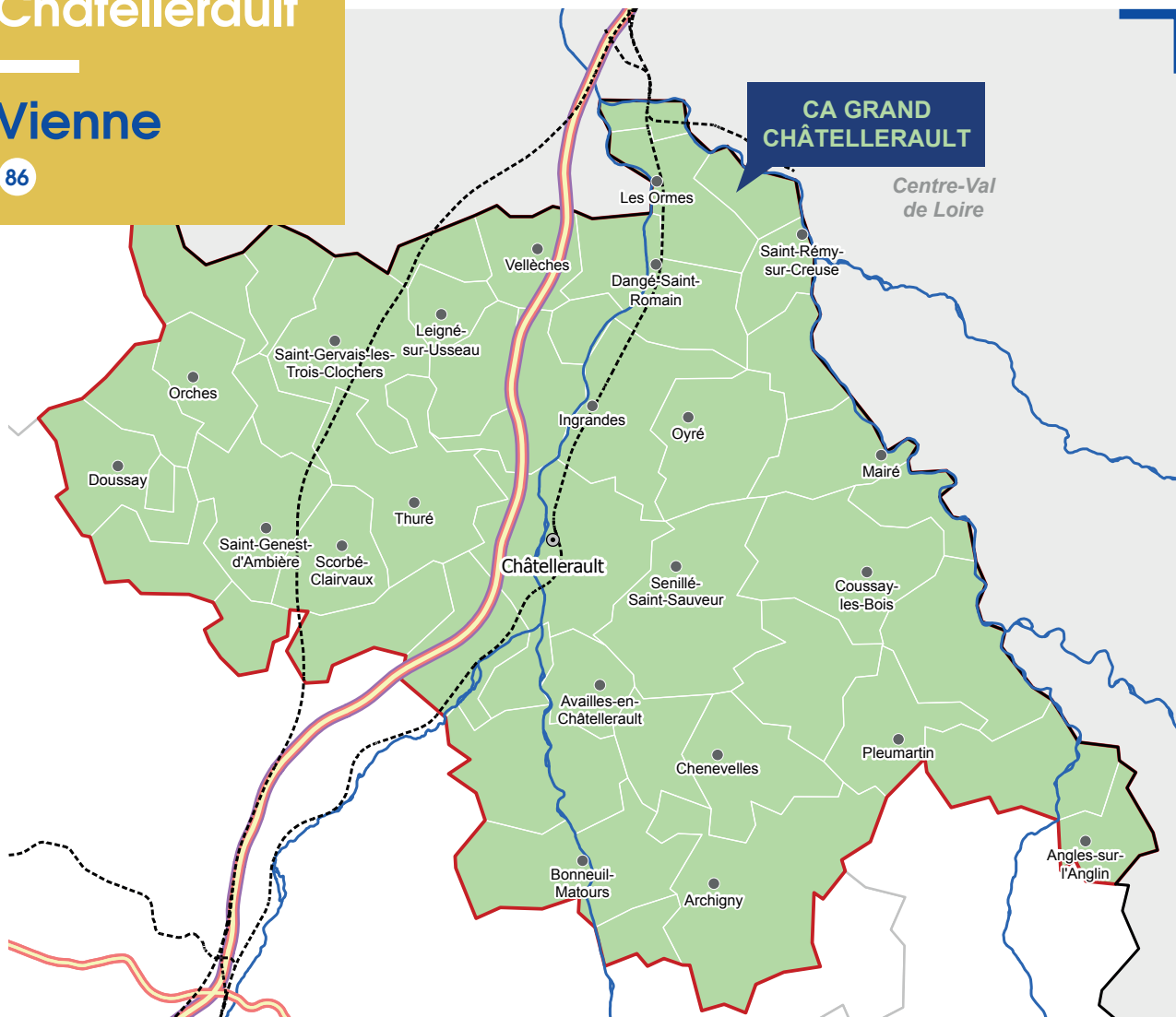

## 1. Fiche d'identité

<https://www.grand-chatelleraut.fr>

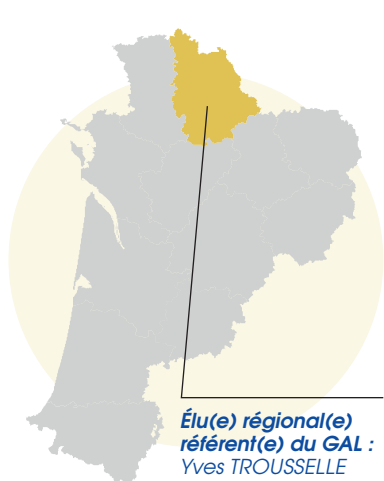

**POPULATION**  
83 615 hab



**SURFACE**  
1 133,85 km<sup>2</sup>



**NOMBRE  
EPCI**  
1



**NOMBRE DE  
COMMUNES**  
47

- ✓ **PRÉSIDENT(E) DU GAL :**  
Gérard PEROCHON
- ✓ **NOM DE LA STRUCTURE  
PORTEUSE :**  
Communauté d'Agglomération de  
Grand Châtelleraut
- ✓ **PRÉSIDENT(E) DE LA  
STRUCTURE PORTEUSE :**  
Jean-Pierre ABELIN

## 2. Équipe technique

> Sophie LESAGE  
> Nathalie FIEVET

TÉLÉPHONE :  
05 49 20 20 91  
05 49 23 64 01

ADRESSE MAIL :  
sophie.lesage@grand-chatellerault.fr  
philippe.eon@grand-chatellerault.fr

ADRESSE GAL :  
78 boulevard de Blossac  
86100 CHATELLERAULT

## 3. Stratégie locale de développement

FEDER  
MONTANT TOTAL :  
1 998 770 €

LEADER  
MONTANT TOTAL :  
1 239 332 €

### Objectif 1 : Mise en œuvre du Développement Local par les Acteurs Locaux (DLAL)

- Animation et fonctionnement du GAL > *Animation*
- Coopération pour développer la transversalité > *Coopération*

### Objectif 2 : Dynamiser l'économie locale du territoire

- Soutien au Projet Alimentaire Territorial (PAT) et actions en faveur de l'approvisionnement local > *Agriculture / circuit court alimentaire*
- Investissements dans l'agro-alimentaire, les métiers de bouche et les commerces de proximité > *Accueil / services à la population / Développement économique*

### Objectif 3 : Valoriser les ressources du territoire

- Soutien aux services de base et de proximité > *Accueil / services à la population / Mobilité / Logement / Habitat / Urbanisme rural*
- Valorisation des espaces naturels ou touristiques, loisirs pour renforcer l'attractivité du territoire > *Tourisme / Transition écologique / Numérique / TIC*

### Objectif 4 : Innover pour renforcer la cohérence et l'attractivité territoriale

- Accompagnement des projets locaux et initiatives innovantes > *Logement / Habitat / Urbanisme rural / Transition écologique / Agriculture / Circuit court alimentaire*

## 4. Gouvernance

### LES MEMBRES DU GAL

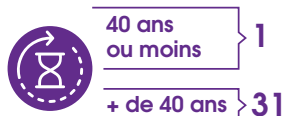
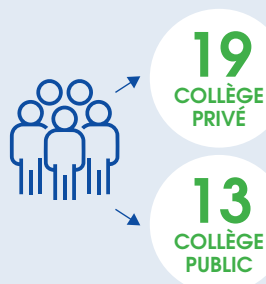

### TYPE DE STRUCTURE



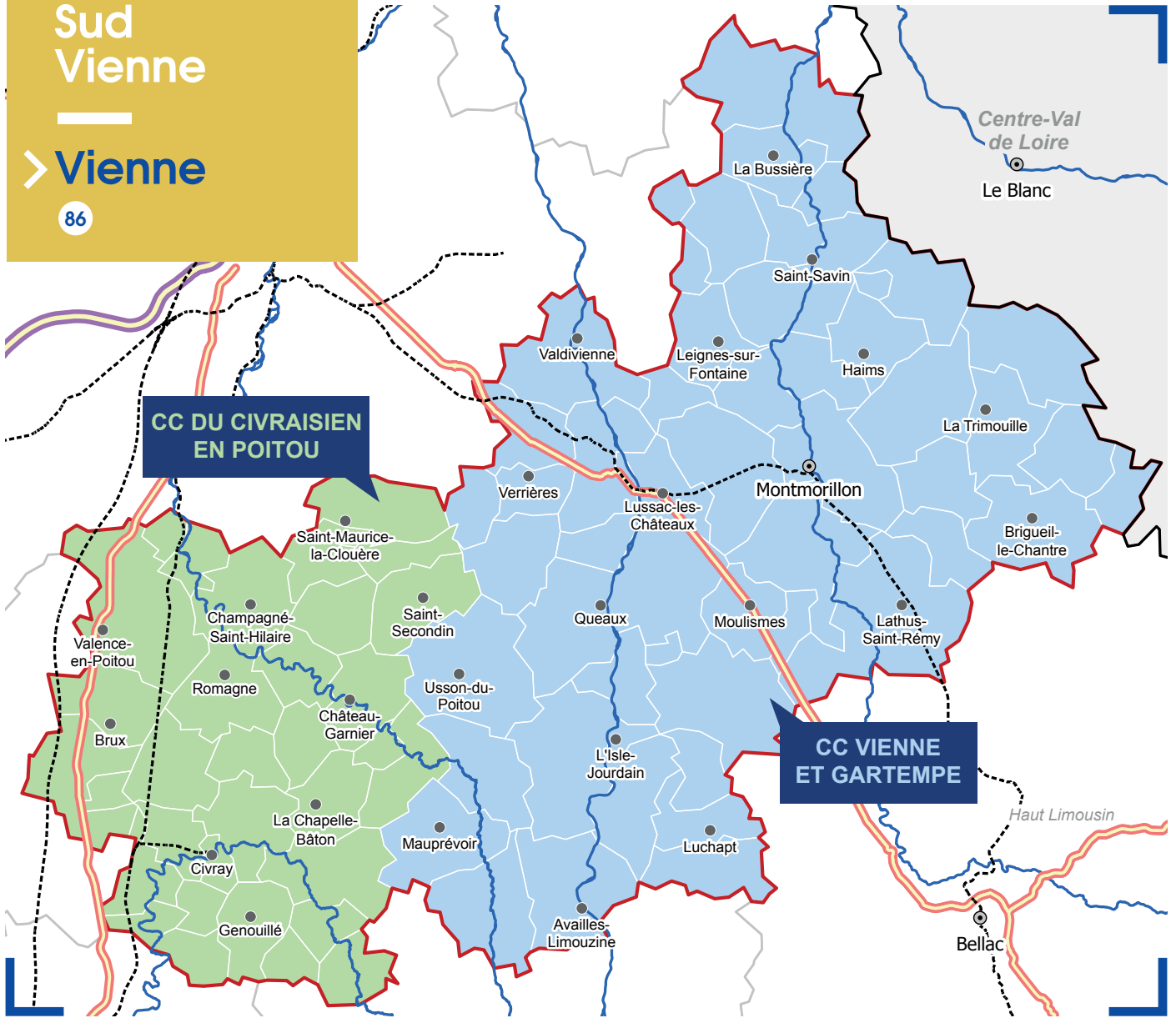

## 1. Fiche d'identité

<https://www.civraisienpoitou.fr>

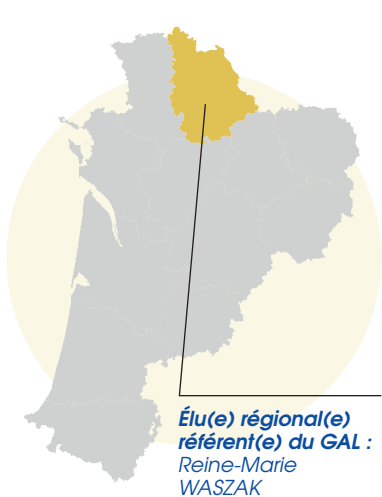

**POPULATION**  
66 518 hab



**SURFACE**  
2 876,07 km<sup>2</sup>



**NOMBRE  
EPCI**  
2



**NOMBRE DE  
COMMUNES**  
91

- ✓ **PRÉSIDENT(E) DU GAL :**  
Vincent BEGUIER
- ✓ **NOM DE LA STRUCTURE PORTEUSE :**  
Communauté de Communes du Civraisien en Poitou
- ✓ **PRÉSIDENT(E) DE LA STRUCTURE PORTEUSE :**  
Jean-Olivier GEOFFROY

## 2. Équipe technique

> Charlotte CHAPELLE  
> Nathalie PENIN  
> Elodie GAROT

TÉLÉPHONE :  
05 49 87 67 88

ADRESSE MAIL :  
leader@civraisienpoitou.fr  
gal@ccvg86.fr

ADRESSE GAL :  
10 avenue de la Gare  
86400 CIVRAY

## 3. Stratégie locale de développement

FEDER  
MONTANT TOTAL :  
1 761 300 €

LEADER  
MONTANT TOTAL :  
1 368 785 €

### Objectif 1 : Renforcement de l'attractivité des centralités

- Soutenir le vivre ensemble, en développant les services, les espaces de vie, les lieux de rencontre et d'échanges dans les centres-villes et les centres-bourgs > [Santé](#) / [Culture](#) / [Patrimoine](#) / [Numérique](#) / [TIC](#)
- Renforcer l'offre commerciale dans les centres-villes et les centres-bourgs  
> [Développement économique](#) / [Agriculture](#) / [Circuit court alimentaire](#)
- Mieux vivre en centre-ville et centre-bourg > [DLogement](#) / [Habitat](#) / [Urbanisme rural](#) / [Accueil](#) / [Services à la population](#)

### Objectif 2 : Soutien aux initiatives à impact environnemental positif

- Sensibiliser, protéger et gérer les ressources du territoire > [Transition écologique](#) / [Agriculture](#) / [Circuit court alimentaire](#)
- Développement des mobilités à moindre impact > [Mobilité](#)

### Objectif 3 : Accompagner des transitions économiques vers des modèles plus durables

- Soutien à la mise en réseau et accompagnement des initiatives collectives vers des modèles économiques plus durables > [Agriculture](#) / [Circuit court alimentaire](#) / [Transition écologique](#)
- Accompagnement de l'entreprise vers des pratiques plus durables > [Développement économique](#) / [Transition écologique](#) / [Transition énergétique](#)
- Soutien à la mise en réseau des acteurs et valorisation de l'offre touristique > [Tourisme](#)
- Commercialisation et Montée en gamme de l'offre touristique > [Tourisme](#)

### Objectif 4 : Coopération

- Coopération Mobilité > [Coopération](#) / [Mobilité](#)
- Coopération Tourisme > [Coopération](#) / [Tourisme](#)

### Objectif 5 : Mettre en œuvre la stratégie locale de développement du Sud Vienne

- Animation du volet territorial > [Animation](#)

## 4. Gouvernance

### LES MEMBRES DU GAL

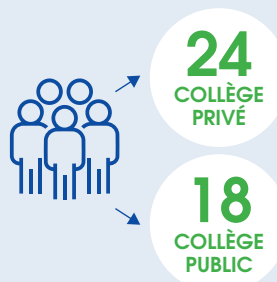

### TYPE DE STRUCTURE



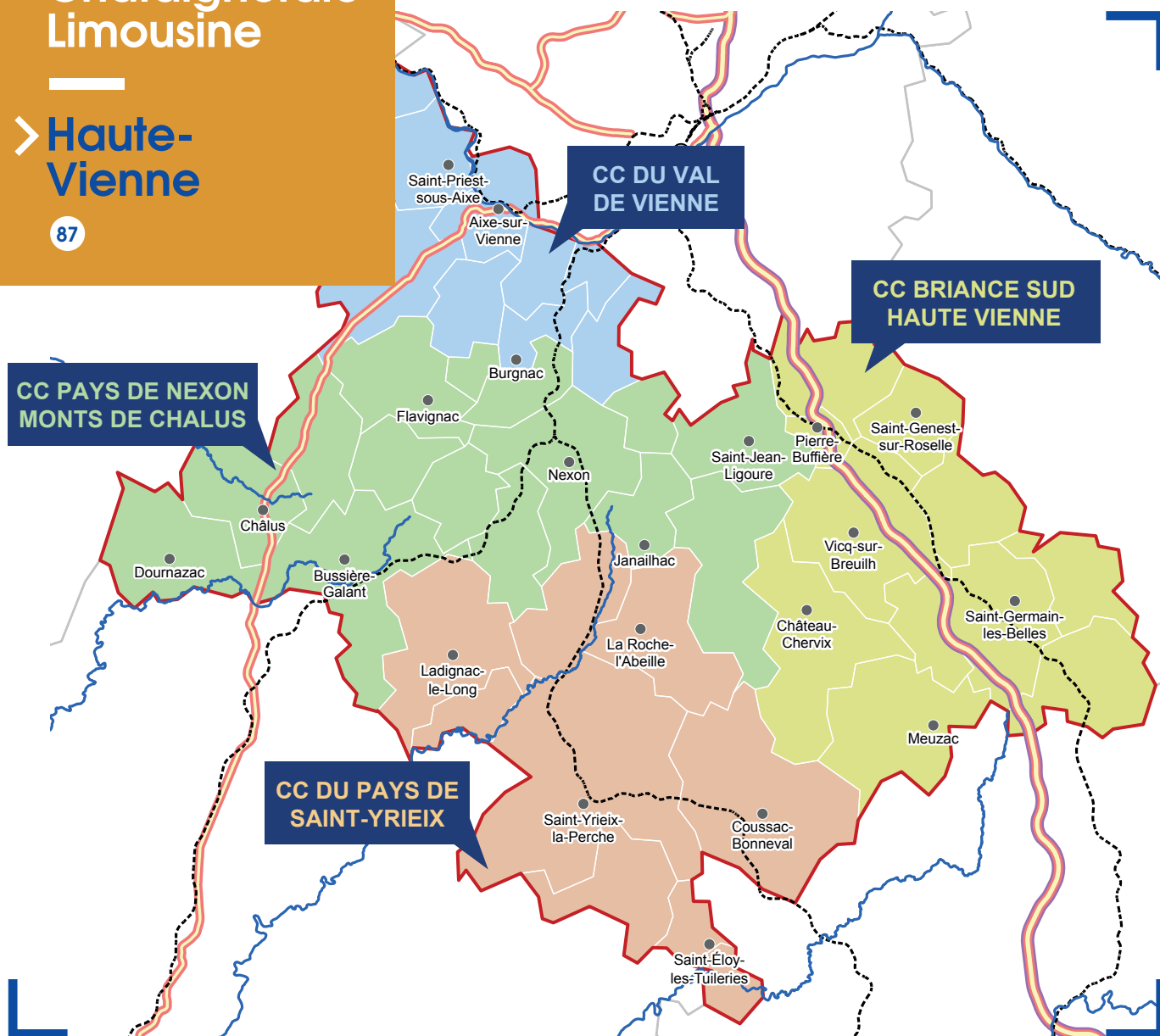

## 1. Fiche d'identité

<https://www.chataigneraielimousine.fr/fr>

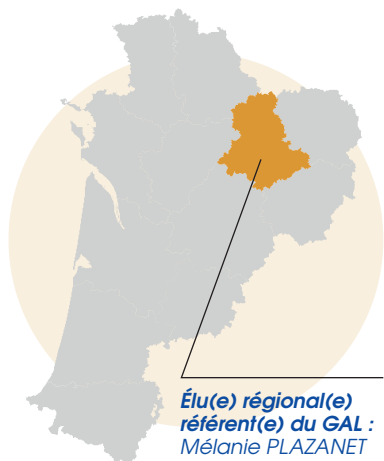

**POPULATION**  
50 422 hab



**SURFACE**  
1 976,07 km<sup>2</sup>



**NOMBRE  
EPCI**  
4



**NOMBRE DE  
COMMUNES**  
44

- ✓ **PRÉSIDENT(E) DU GAL :**  
Eric DUPONT
- ✓ **NOM DE LA STRUCTURE  
PORTEUSE :**  
Fédération de la Châtaigneraie  
Limousine
- ✓ **PRÉSIDENT(E) DE LA  
STRUCTURE PORTEUSE :**  
Eric DUPONT

## 2. Équipe technique

> Jérôme CHINN  
> Emmanuelle BONNET

ADRESSE MAIL :  
[jerome.chinn.chatlim@gmail.com](mailto:jerome.chinn.chatlim@gmail.com)

TÉLÉPHONE :  
05 55 70 99 40

ADRESSE GAL :  
6, place de l'église - 87800 NEXON

## 3. Stratégie locale de développement

FEDER  
MONTANT TOTAL :  
1 082 545 €

LEADER  
MONTANT TOTAL :  
864 733 €

**Objectif 1 : Prendre appui sur les aménités du territoire comme force culturelle et levier d'un tourisme différenciant**

- Soutenir l'offre culturelle, patrimoniale et les savoir-faire identitaires comme argument d'attractivité résidentielle et touristique > [Culture / patrimoine](#)
- Dynamiser les stations de tourisme et de loisirs et poursuivre le développement des activités de pleine nature > [Tourisme / Sports / Loisirs](#)

**Objectif 2 : Déployer les offres de services aux publics et encourager innovation et lien social**

- Déployer une démarche d'accessibilisation pour tous publics aux offres d'activités > [Lutte contre les discriminations / égalité](#)
- Soutenir l'ESS et l'innovation sociale pour une offre de services diversifiée et adaptée aux évolutions sociétales > [ESS](#)

**Objectif 3 : Accélérer les transitions écologiques**

- Développer l'infrastructure et l'écosystème vélo > [Mobilité](#)
- Développer les mobilités alternatives à l'autosolisme et favoriser la dé-mobilité > [Mobilité / Accueil / Services à la population](#)
- Accompagner les acteurs pour une transition écologique solidaire > [Transition écologique / Transition énergétique](#)

**Objectif 4 : Coopérer entre territoires pour un développement local plus collaboratif, catalyseur de transitions écologiques et d'innovations sociales**

- Coopérer pour un partage d'expériences et d'actions favorables aux transitions écologiques et aux innovations sociales et culturelles > [Coopération](#)

**Objectif 5 : Faire vivre le GAL**

- Animer la stratégie de développement local > [Animation](#)

## 4. Gouvernance

LES MEMBRES  
DU GAL



17  
COLLÈGE  
PRIVÉ

20  
COLLÈGE  
PUBLIC



40 ans  
ou moins } 4  
+ de 40 ans } 33



Femmes



Hommes

TYPE DE STRUCTURE

20



Administration  
publique

9



Structure  
représentant  
les intérêts  
sociaux privés  
locaux

6



Structure  
représentant  
les intérêts  
économiques  
privés locaux

2



Société  
civile

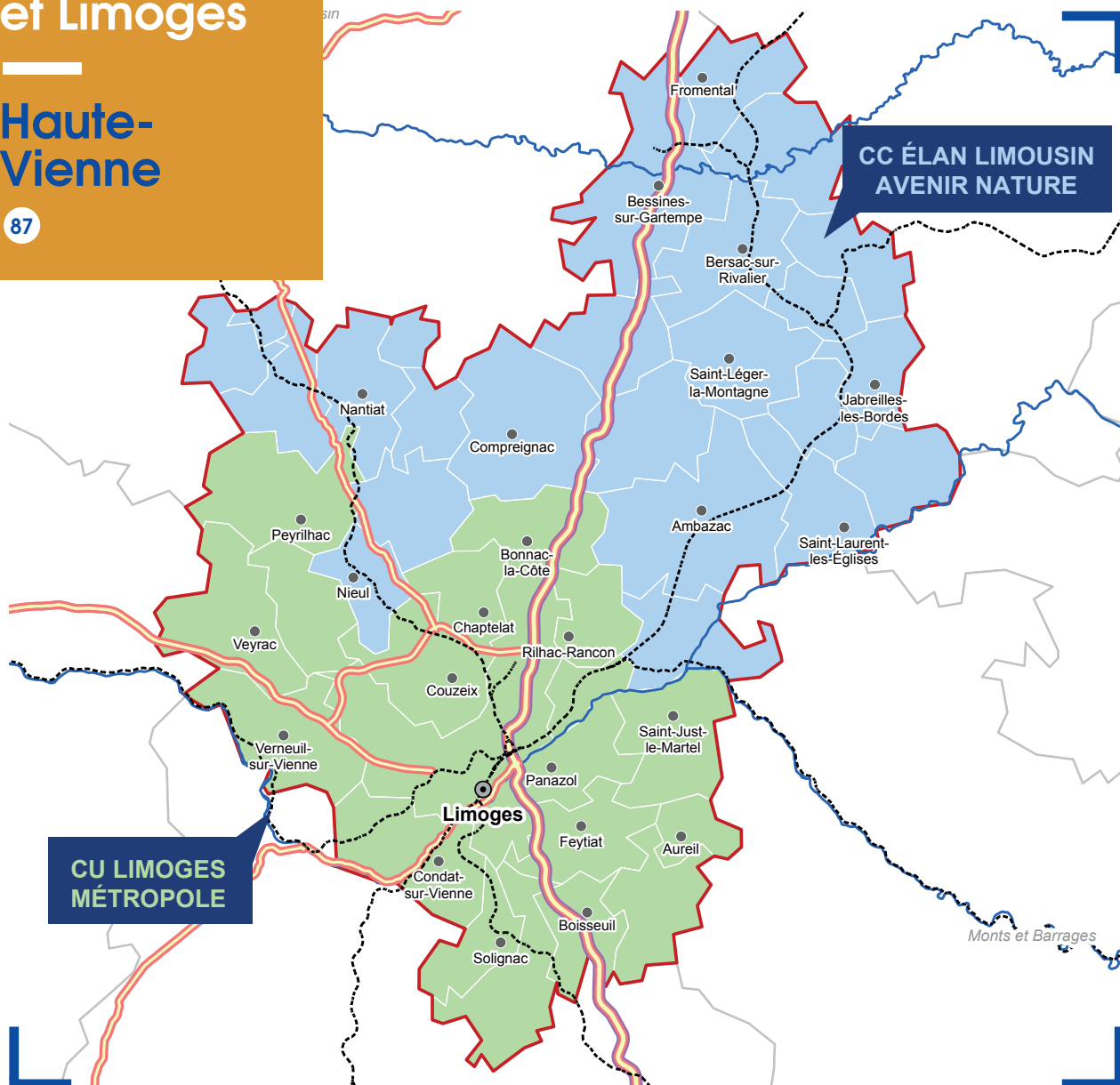

## 1. Fiche d'identité

<https://www.limoges-metropole.fr>

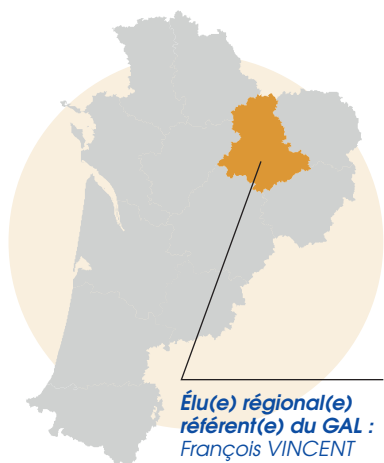

**POPULATION**  
234 716 hab



**SURFACE**  
1 132,03 km<sup>2</sup>



**NOMBRE  
EPCI**  
2



**NOMBRE DE  
COMMUNES**  
44

- ✓ **PRÉSIDENT(E) DU GAL :**  
Guillaume GUÉRIN
- ✓ **NOM DE LA STRUCTURE  
PORTEUSE :**  
Communauté Urbaine Limoges  
Métropole
- ✓ **PRÉSIDENT(E) DE LA  
STRUCTURE PORTEUSE :**  
Guillaume GUÉRIN

## 2. Équipe technique

> Limoges Métropole :  
Maëlle VERGNE  
> Elan Limousin Avenir Nature :  
Antoine MOREAU

TÉLÉPHONE :  
06 24 78 54 34 - 05 44 23 12 33

ADRESSE MAIL :  
maelle.vergne@limoges-metropole.fr  
a.moreau@elan87.fr

ADRESSE GAL :  
19 rue Bernard Palissy  
87 031 Limoges CEDEX

## 3. Stratégie locale de développement

FEDER  
MONTANT TOTAL :  
3 920 709 €

LEADER  
MONTANT TOTAL :  
1 251 180 €

### Objectif 1 : Accompagner le développement de l'économie de proximité productive et inclusive

- Qualifier les espaces publics dans les centralités > *Logement / habitat / urbanisme rural/Accueil / services à la population*
- Favoriser l'accès aux commerces de proximité > *Développement économique*
- Valoriser les zones d'activités > *Développement économique*
- Favoriser l'accès à l'orientation et à la formation des publics > *Formation / orientation / création d'activités*

### Objectif 2 : Accompagner la mise en place d'une politique culturelle, touristique et sportive

- Créer et/ou réhabiliter des équipements sportifs et culturels à rayonnement régional  
> *Sports / loisirs/Culture / patrimoine*
- Développer les projets autour du sport nature > *Sports / loisirs*
- Favoriser le tourisme d'affaires et la montée en gamme des hébergements touristiques > *Tourisme*
- Encourager la découverte du patrimoine > *Tourisme/Culture / patrimoine*
- Accompagner le développement des événements culturels > *Culture / patrimoine*

### Objectif 3 : Accompagner et renforcer l'offre de services aux habitants et aux entreprises

- Améliorer l'offre de logements sociaux et/ou conventionnés dans les centres bourgs ruraux  
> *Logement / habitat / urbanisme rural*
- Mutualiser des espaces de services à la population > *Accueil / services à la population/Santé/ESS*

### Objectif 4 : Impulser les initiatives pour la transition écologique

- Développer des projets autour d'une alimentation locale, durable et à caractère inclusif  
> *Agriculture / circuit court alimentaire*
- Revaloriser les sites industriels/commerciaux à l'abandon > *Développement économique*
- Encourager la création de liaisons douces > *Mobilité*

### Objectifs transversaux

- Planifier et mettre en œuvre des projets de coopération interterritoriale et/ou transnationale > *Coopération*
- Assurer l'animation, la gestion, le suivi et l'évaluation de la stratégie > *Animation*

## 4. Gouvernance

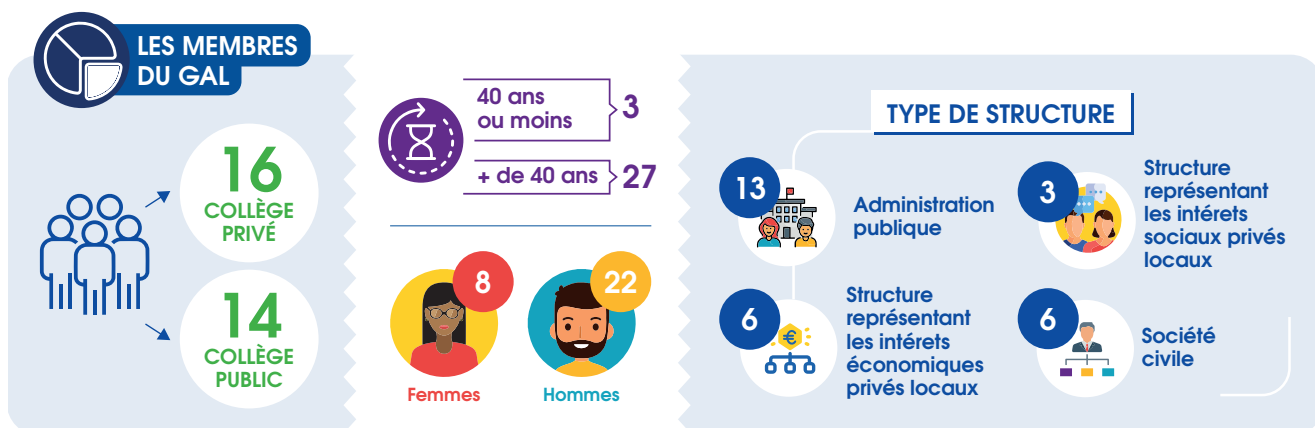

# GAL Pays Haut Limousin

## > Haute- Vienne

87

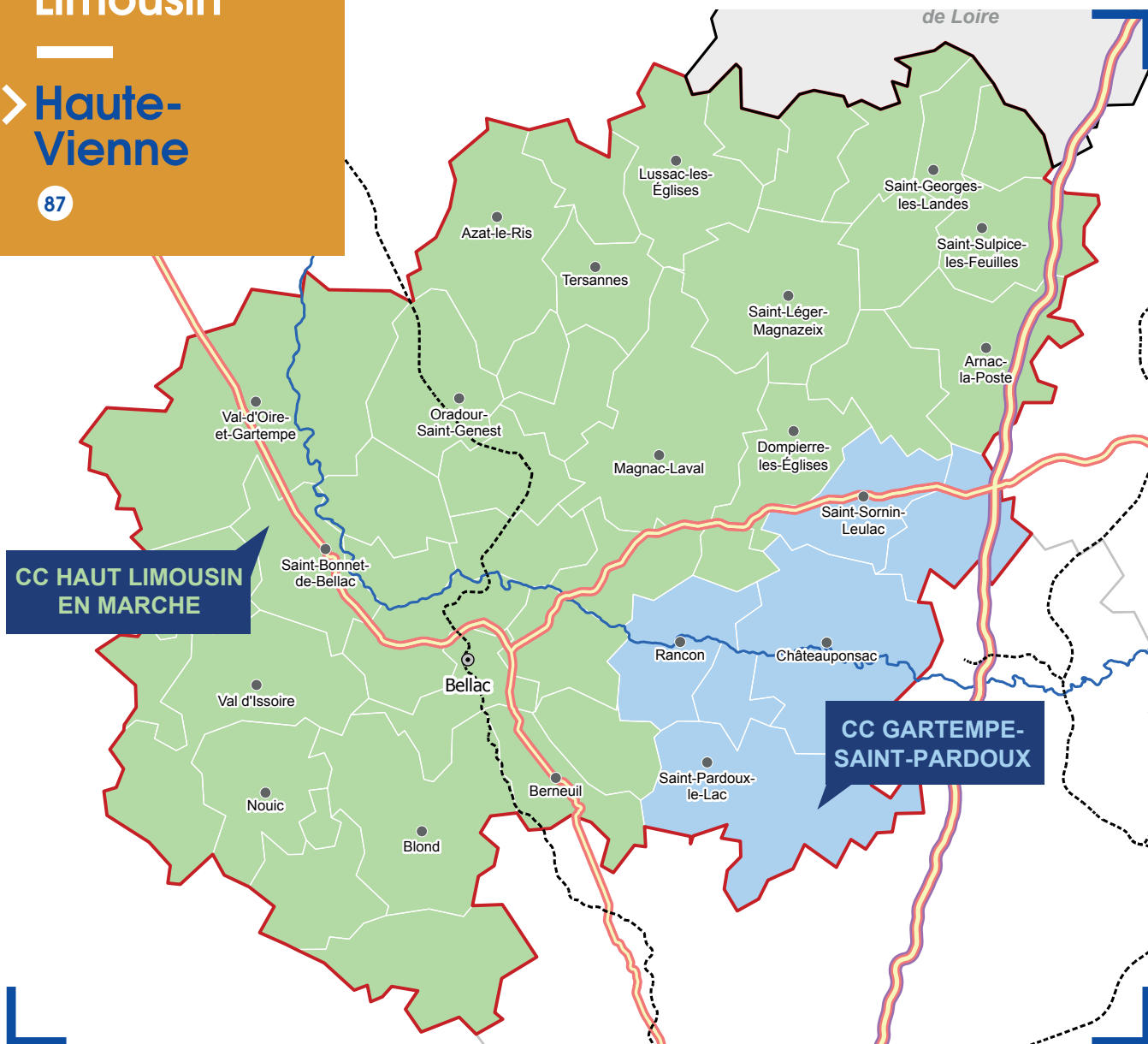

## 1. Fiche d'identité

<https://hautlimousinenmarche.fr>

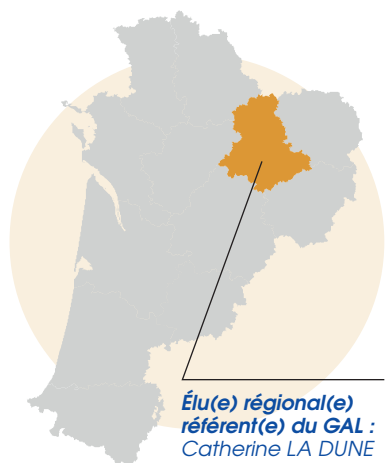

**POPULATION**  
27 754 hab



**SURFACE**  
1 510,99 km<sup>2</sup>



**NOMBRE  
EPCI**  
2



**NOMBRE DE  
COMMUNES**  
46

- ✓ **PRÉSIDENT(E) DU GAL :**  
Jean-François PERRIN
- ✓ **NOM DE LA STRUCTURE  
PORTEUSE :**  
Communauté de Communes  
Haut Limousin en Marche
- ✓ **PRÉSIDENT(E) DE LA  
STRUCTURE PORTEUSE :**  
Jean-François PERRIN

## 2. Équipe technique

> Bertrand PARIS  
> Rémi CARVILLE

TÉLÉPHONE :  
05 55 68 88 44

ADRESSE MAIL :  
bparis@cchlem.fr  
rcarville@cchlem.fr

ADRESSE GAL :  
12 avenue Jean Jaurès  
87300 BELLAC

## 3. Stratégie locale de développement

FEDER  
MONTANT TOTAL :  
1 056 272 €

LEADER  
MONTANT TOTAL :  
789 630 €

**Objectif 1 : Conforter le tissu économique existant et accompagner le territoire vers de nouvelles opportunités**

- Valoriser le savoir-faire agricole du Haut Limousin et encourager la structuration de nouvelles filières locales  
> [Agriculture / circuit court alimentaire](#)
- Soutenir la création, le développement et la transmission d'activités économiques > [Développement économique](#)

**Objectif 2 : Renforcer l'attractivité du Haut Limousin en développant les services de proximité**

- Moderniser et compléter l'offre de services à la population et aux entreprises  
> [Accueil / Services à la population / Culture / Patrimoine / Santé](#)
- Favoriser les approches durables et innovantes de revitalisation de centre bourg  
> [Logement / habitat / urbanisme rural](#)

**Objectif 3 : Valoriser l'identité du Haut Limousin en soutenant un tourisme durable et les initiatives innovantes**

- Encourager un tourisme vert durable et sensibiliser les visiteurs et citoyens à l'éco-responsabilité  
> [Tourisme / Culture / Patrimoine / Sports / Loisirs](#)
- Renforcer l'image du Haut Limousin par le soutien aux actions innovantes  
> [Culture / Patrimoine / Développement économique](#)

**Objectif 4 : Coopération et animation**

- Coopération > [Coopération](#)
- Animation/gestion du GAL > [Animation](#)

## 4. Gouvernance

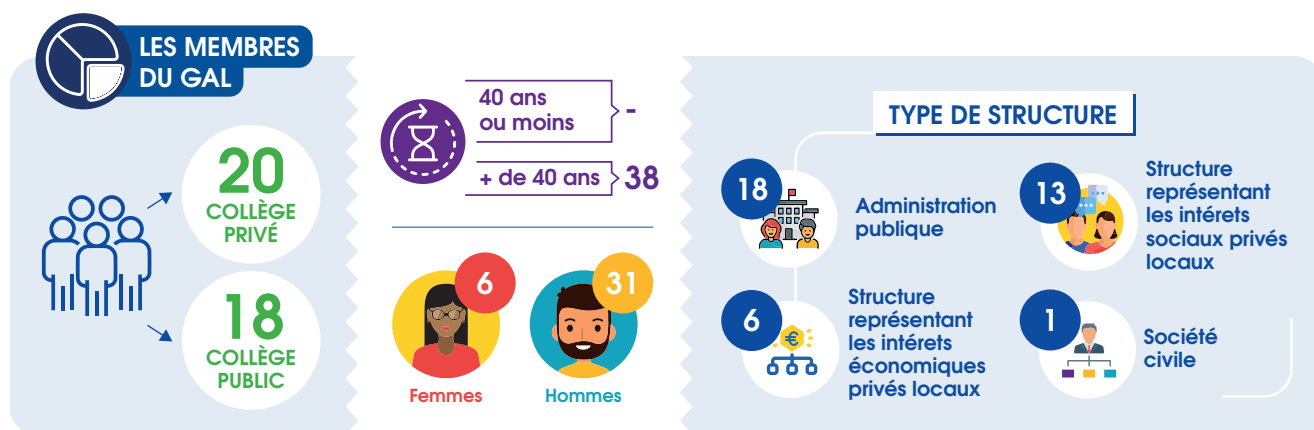

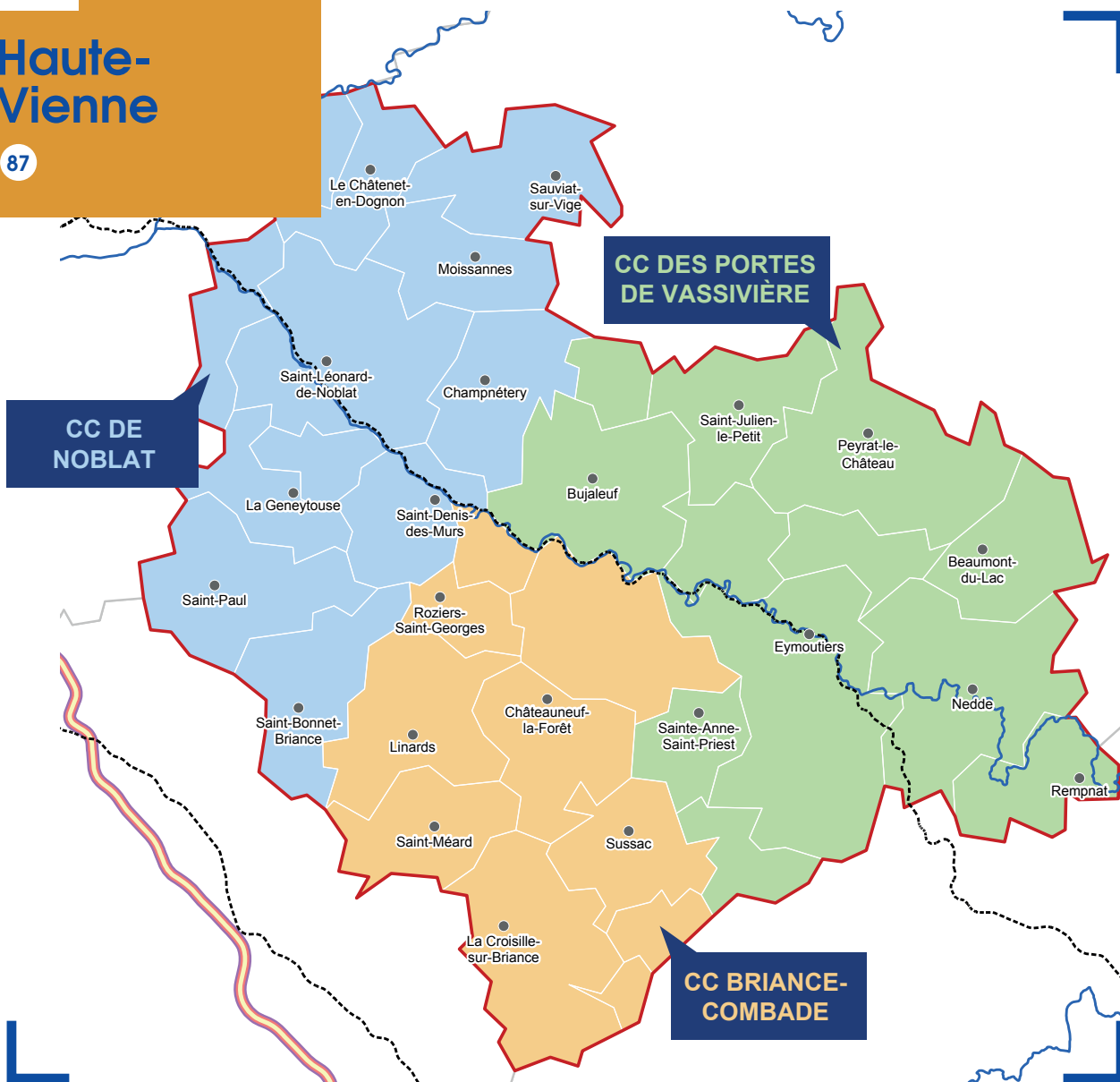

## 1. Fiche d'identité

<https://www.paysmontsetbarrages.fr>

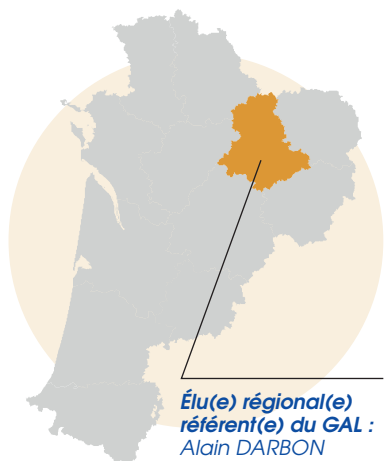

- ✓ **PRÉSIDENT(E) DU GAL :**  
Laurent PAQUET
- ✓ **NOM DE LA STRUCTURE  
PORTEUSE :**  
PETR Monts et Barrages
- ✓ **PRÉSIDENT(E) DE LA  
STRUCTURE PORTEUSE :**  
Laurent PAQUET

## 2. Équipe technique

> Cécile KOHUT  
> Maxime ROBY

TÉLÉPHONE :  
05 55 69 57 60

ADRESSE MAIL :  
programmeleadermb@gmail.com

ADRESSE GAL :  
Le Château - Maison de Pays  
87460 BUJALEUF

## 3. Stratégie locale de développement

FEDER  
MONTANT TOTAL :  
978 352 €

LEADER  
MONTANT TOTAL :  
706 470 €

### Objectif 1 : Valoriser les patrimoines et favoriser le développement culturel

- Développer l'offre artistique et culturelle du territoire > [Culture / patrimoine](#)
- Qualifier les équipements culturels > [Culture / patrimoine](#)
- Valoriser les patrimoines, préserver les paysages et restaurer la biodiversité > [Culture / patrimoine / Transition écologique](#)
- Préserver, restaurer, transmettre et valoriser les patrimoines naturels et la biodiversité > [Transition écologique / Bois / Forêt](#)

### Objectif 2 : Adapter et développer les services aux habitants

- Faciliter l'accès des habitants à des services de qualité > [Accueil / Services à la population / Santé / Mobilité](#)
- Favoriser l'émergence de services de qualité > [Accueil / Services à la population / ESS](#)
- Développer et structurer les offres d'activité de pleine nature et de sport en plein air > [Sports / loisirs](#)
- Accompagner les événementiels de pleine nature et la structuration d'une offre d'itinérance autour du GR de Pays > [Sports / loisirs](#)

### Objectif 3 : Accompagner le développement de filières économiques locales et redynamiser les centre-bourgs

- Favoriser l'attractivité économique du territoire > [Développement économique / Formation / Orientation / Création d'activités](#)
- Faciliter l'émergence et le développement de projets relevant de l'ESS > [ESS / Formation / Orientation / Création d'activités](#)
- Faire émerger et développer les initiatives favorisant le lien entre acteurs de l'alimentation > [Agriculture / circuit court alimentaire](#)
- Qualifier l'offre touristique > [Tourisme](#)
- Animer et coordonner les projets d'accompagnement de filières économiques locales et de redynamisation des centres-bourgs > [Développement économique](#)

### Objectifs transversaux

- Animation du volet territorial > [Animation](#)
- Coopération > [Coopération](#)

## 4. Gouvernance

### LES MEMBRES DU GAL

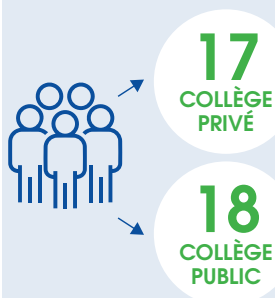

### TYPE DE STRUCTURE



### 1. Fiche d'identité

<https://www.marennes-oleron.com>

<https://ilesetestuairescharentais.com>

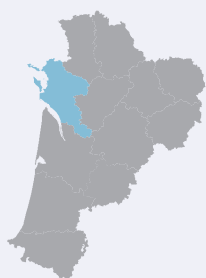

**POPULATION**  
185 931 hab



**SURFACE**  
1 389 km<sup>2</sup>



**NOMBRE EPCI**  
4



**NOMBRE DE COMMUNES** 72

✓ **PRÉSIDENT(E) DU GALPA :**  
Michel PARENT

✓ **NOM DE LA STRUCTURE PORTEUSE :**  
PETR Marenne Oléron

✓ **PRÉSIDENT(E) DE LA STRUCTURE PORTEUSE :**

### 2. Équipe technique > Gabrielle MOSSOT

**TÉLÉPHONE :**  
06 16 46 82 06

**ADRESSE MAIL :**  
[g.mossot@marennes-oleron.com](mailto:g.mossot@marennes-oleron.com)

**ADRESSE GAL :** 22/24, rue Dubois Meynard  
17320 MARENNES

### 3. Stratégie locale de développement

**FEAMPA**  
1 M D'€

**Objectif 1 : Préserver une bonne dynamique économique des filières pêche et aquaculture**

- Dynamiser une filière d'économie circulaire - du déchet à la ressource
- Accompagner durablement les productions et valoriser l'identité maritime du territoire

**Objectif 2 : Maintenir une bonne qualité environnementale des filières pêche et aquaculture**

- Accroître la résilience et l'adaptation des filières face aux effets du changement climatique
- Maintenir une bonne qualité des eaux, dénominateur commun de toutes les activités littorales

**Objectif 3 : Coopération en faveur d'une transition bleue des filières de la pêche et de l'aquaculture**

## GALPA Bassin d'Arcachon Val de l'Eyre / Gironde

### 1. Fiche d'identité

<https://www.europe-paysbarval.fr>

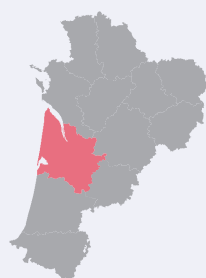

**POPULATION**  
158 652 hab



**SURFACE**  
1 469,82 km<sup>2</sup>



**NOMBRE EPCI**  
3



**NOMBRE DE COMMUNES** 17

✓ **PRÉSIDENT(E) DU GALPA :**  
Cyrille DUCLERCQ

✓ **NOM DE LA STRUCTURE PORTEUSE :**  
Communauté de Communes du Val de l'Eyre

✓ **PRÉSIDENT(E) DE LA STRUCTURE PORTEUSE :**

### 2. Équipe technique > Aline DELAMARE

**TÉLÉPHONE :**  
06 87 75 87 95

**ADRESSE MAIL :**  
[dlal@paysbarval.fr](mailto:dlal@paysbarval.fr)

**ADRESSE GAL :** 20 route de Suzon  
33830 BELIN-BELIET

### 3. Stratégie locale de développement

**FEAMPA**  
1 M D'€

**Objectif : Pour une identité maritime affirmée du Bassin d'Arcachon-Val de l'Eyre**

- Ancrer durablement sur le territoire une économie maritime repensée
- Développer une culture maritime partagée
- Accompagner les transitions des activités maritimes, centrales pour la préservation de l'environnement
- Encourager la coopération maritime

# GALPA La Rochelle-Ré-Aunis / Charente-Maritime

## 1. Fiche d'identité

<https://www.agglo-larochelle.fr>

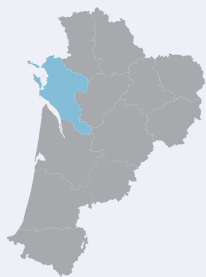

**POPULATION**  
222 349 hab



**SURFACE**  
852,5 km<sup>2</sup>



**NOMBRE EPCI**  
3



**NOMBRE DE COMMUNES** 58

✓ **PRÉSIDENT(E) DU GALPA :**  
Christophe BERTAUD

✓ **NOM DE LA STRUCTURE PORTEUSE :**  
Communauté d'Agglomération de la Rochelle

✓ **PRÉSIDENT(E) DE LA STRUCTURE PORTEUSE :**  
Jean-François

## 2. Équipe technique > Marie-Laure ISLER

**TÉLÉPHONE :**

06 46 30 35 10 / 06 33 08 84 42

**ADRESSE MAIL :**

[marie-laure.isler@agglo-larochelle.fr](mailto:marie-laure.isler@agglo-larochelle.fr)

**ADRESSE GAL :** 6 rue Saint-Michel

17086 LA ROCHELLE CEDEX 2

## 3. Stratégie locale de développement

**Objectif 1 : Une transition bleue en faveur de la pêche et de l'aquaculture pour la préservation d'un territoire maritime et littoral situé entre estuaires et marais**

- Préserver une bonne dynamique économique des filières pêche et aquaculture
- Maintenir une bonne qualité environnementale des filières pêche et aquaculture

**Objectif 2 : Coopérer pour un développement économique, social et environnemental qui valorise les complémentarités entre les territoires**

- Coopération en faveur d'une transition bleue des filières de la pêche et de l'aquaculture

**FEAMPA**  
1 M D'€

# GALPA Côte Basque-Sud Landes / Pyrénées-Atlantiques

## 1. Fiche d'identité

<https://www.europe-paysbarval.fr>

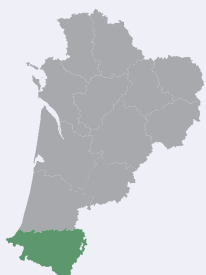

**POPULATION**  
491 244 hab



**SURFACE**  
4 456,64 km<sup>2</sup>



**NOMBRE EPCI**  
5



**NOMBRE DE COMMUNES** 233

✓ **PRÉSIDENT(E) DU GALPA :**  
Jean-François HIRIGOYEN

✓ **NOM DE LA STRUCTURE PORTEUSE :**  
Communauté d'Agglomération Pays Basque

✓ **PRÉSIDENT(E) DE LA STRUCTURE PORTEUSE :**  
Jean René

## 2. Équipe technique > Benoit GARY

**TÉLÉPHONE :**

06 87 75 87 95

**ADRESSE MAIL :**

[b.gary@communaute-paysbasque.fr](mailto:b.gary@communaute-paysbasque.fr)

**ADRESSE GAL :** 15 avenue Foch

64185 BAYONNE CEDEX

## 3. Stratégie locale de développement

**Objectif 5 : Promouvoir une économie bleue durable sur le territoire**

- Amélioration de l'environnement littoral et marin
- Valorisation de l'identité maritime du territoire

**FEAMPA**  
1 M D'€

